



Poznámka: Zveřejněna je pouze upravená verze dokumentu z důvodu dodržení přiměřenosti rozsahu zveřejňovaných osobních údajů podle zákona č. 101/2000 Sb., o ochraně osobních údajů v platném znění. Osobní údaje jsou v souladu s § 16, § 17 a § 95 zákona č. 128/2000 Sb., o obcích v platném znění.

bod jednání číslo

**5**

## **Příspěvek do 17. schůze Rady města Kuřimi konané dne 22.06.2016**

### **Mobilní regálový systém pro archiv II.**

Obsah materiálu:                      Důvodová zpráva  
    A - nabídka

Materiál předkládá:                      Mgr. Alena Zimmermannová - Tajemnice

Materiál zpracoval:                      Silvie Peřinová - referentka odboru investičního

#### **Důvodová zpráva:**

Ol navrhuje radě města, v souladu s interní směrnicí S2/2015/RM Rady města Kuřimi pro zadávání veřejných zakázek malého rozsahu z roku 2015 dle článku 8 Odlišné postupy, přímo schválit **dodavatele na dodání mobilního regálového systému do archivu II - společnost BEG Bohemia, spol. s r.o.**

Z důvodu navýšení skladové kapacity bylo v archivu stavebního odboru v roce 2015 instalováno 8 ks pojízdných mobilních regálů a začátkem roku 2016 byly doplněny 4 ks pojízdné regály. Regály dodávala společnost BEG Bohemia, spol. s r.o.

*Původní cenové nabídky pro stavební archiv:*

*instalace regálů - 8 ks                                      443.586,00 Kč vč. DPH*

*doplnění regálů - 4 ks                                      228.606,50 Kč vč. DPH*

**Nyní je realizován archiv II.** - v suterénu MěU, naproti archivu stavebního úřadu.

Spojením dvou místností, vybouráním příčky, vznikl další prostor pro instalaci 6 ks mobilních regálů.

Z důvodů návaznosti komponentů, každoročních revizí byla opět poptána společnost BEG Bohemia spol. s r.o.

**Cenová nabídka archiv II.                                      362.876,58 Kč vč. DPH**

Regálové vozy, se budou pohybovat po kolejnicích upevněných k podlaze, ke kolejnicím budou přidány nášlapové klíny. Vyrovnaní podlahy bude provedeno „falešnou“ podlahou (desky + lino). Dále bude instalován jeden pevný regál u stěny archivu. Provedení polic regálů bude v barvě RAL. Dodací lhůta je cca 4 - 6 týdnů od objednání.



## Město Kuřim

Ol doporučuje radě města schválit nabídku společnosti **BEG Bohemia, spol. s r.o.** ve výši **362.876,58 Kč vč. DPH**

Zakázka je kryta z rozpočtu:

ORG 1242 000 000

1 mil. Kč

Vyčerpano

402.539 Kč

### Návrh na usnesení:

**RM s c h v a l u j e** odlišný postup ve smyslu ust. čl. 8 směrnice S2/2015/RM zadání zakázky na dodávku „Rozšíření mobilního regálového systému pro archiv“ a **schvaluje** jako dodavatele společnost BEG Bohemia, spol. s r.o., se sídlem Ledárenská 25, 620 00 Brno, IČ 25300245.

Termín plnění: 31. 7. 2016 (Ol)

*Var. B → vč. posuvných uzamyk. dveří na regály M6*

Výškové členění M1a

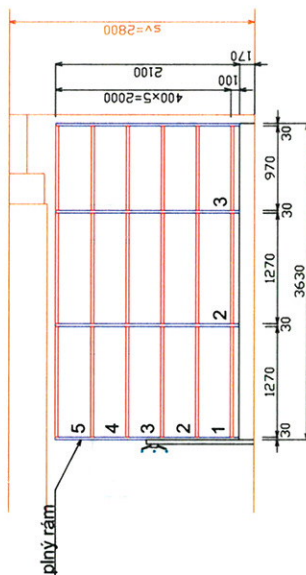

Výškové členění M1b-M3a

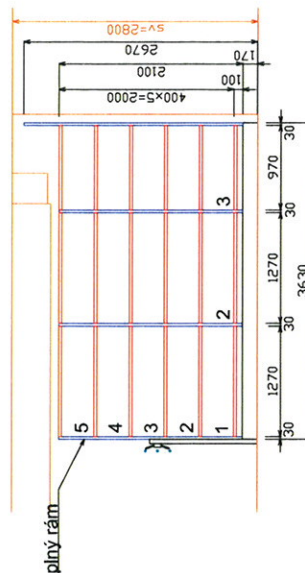

Výškové členění S1

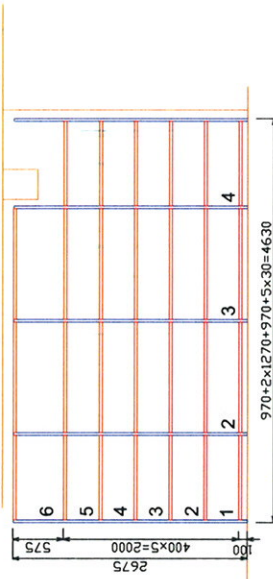

Výškové členění M3b-M6

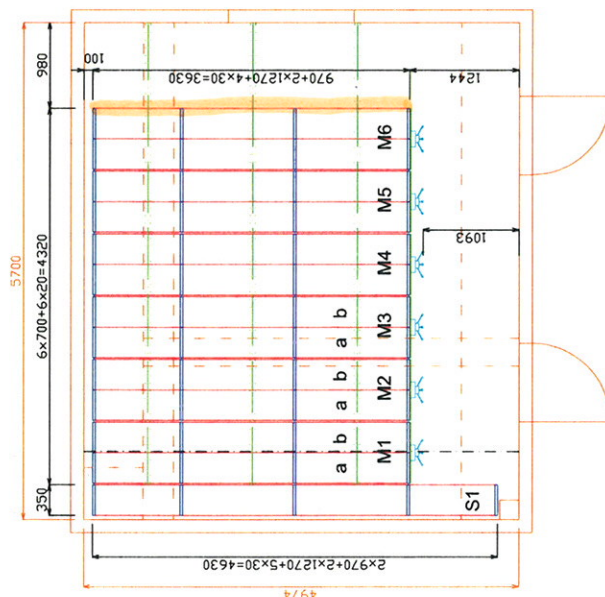
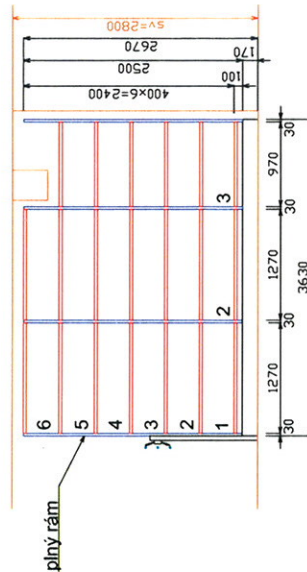

Výškové členění M6

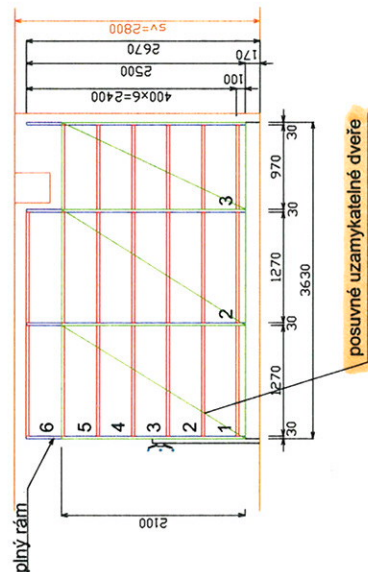

### PROVEDENÍ:

KAPACITA - 261,8 bm polic, hl. 350 mm, přestavitelnost po 25 mm  
 NOSNOST - police hl. 350mm: 1270mm - 105 kg, 970mm - 110kg  
 POVRCHOVÁ ÚPRAVA - RAL 7035 achátová šedá  
 PODVOZKY+OVLÁDÁNÍ - RAL 7021, černá  
 ULOŽENÍ KOLEJNIC - na podlaže, falešná podlaha + lino

Podvozky opatřeny návarem pro uzamčení visacím zámkem

hlav. projektant	zodp. projektant	vypracoval	kreslil	BEG BOHEMIA spol.s r.o. CZ-620 00 BRNO; Ledárenská 25 Tel.: 537 036 612 Fax: 537 036 613
místo stavby	investor	stavba	objekt	formát
Kuřim	MÚ Kuřim	MÚ Kuřim	čís. zakázky	A3
datum	účel	projekt	2616144	13/6/2016
obsah výkresu	1:100	č. výkresu	02	
Mobilní regály-var B				



## CENOVÝ ROZPOČET NA DODÁVKU MOBILNÍHO POLICOVÉHO REGÁLOVÉHO SYSTÉMU BEGMOBIL



Vážená paní

Silvie Peřinová  
investiční referentka

Město Kuřim  
Jungmanova 968/75  
664 34, Kuřim  
IČ: 00281964, DIČ: CZ00281964

E-mail: perinova@radnice.kurim.cz  
Tel.: 727 815 133

Vážená paní Peřinová,

dovolujeme si Vám poděkovat za Váš zájem o naše produkty. Naše společnost je ryze českým podnikatelským subjektem se 100 % tuzemskou kapitálovou účastí, bez majetkových podílů zahraniční osoby. Společnost vznikla v roce 1996 a disponuje mezinárodním certifikátem a atestem ISO 9001 ISO 14001 a OHSAS 18001. Předmětem naší činnosti je výroba a prodej následujících produktů : regálové systémy, kovový nábytek, kancelářský nábytek, systémy pro archivaci, sedací nábytek, prodejní vybavení.

**Pro své zákazníky také zajišťujeme :**

- Projekty a zpracování technické dokumentace v oblasti skladování
- Logistické studie
- Záruční i pozáruční servis
- Architektonické návrhy prodejních a kancelářských prostor
- Návrh optimálního investičního vybavení do státní, obchodní a výrobní sféry

Nabídku vypracoval:

Ing. Tomáš Hoda  
Head of Sales Department

Tel.: +420 730 528 577  
e-mail: prodej6@beg.cz

**Datum vytvoření nabídky: 16. 6. 2016**  
**Platnost nabídky: 30 dní**  
**Nabídka č.: 26 16 144**



**1. PŘEDMĚT NABÍDKY**

Mobilní regálový systém BEGMOBIL je tvořen sestavou policových regálů, která je umístěna na pohyblivých podvozcích. Použití pojízdných regálových systémů značně zvyšuje skladovou kapacitu, protože obsluha otevře vždy jen uličku, do které potřebuje přistoupit. Tento systém je vhodný zejména pro úřady, knihovny a podniky, kde neustále narůstá objem skladovaného materiálu a běžné stacionární policové regály jej nestačí pojmut.

Regálové vozy se pohybují po kolejích zabudovaných v podlaze a díky převodům je manipulace s regály velmi snadná. Celý blok je možné uzamknout a zabránit tak neoprávněnému přístupu ke skladovanému materiálu. Regálovou sestavu lze snadno rozšířit přistavením dalších vozů.

Regály se dodávají potažené vysoce kvalitní epoxy-polyesterovou práškovou barvou, vypalovanou při teplotě 200 °C, ve standardní barevnosti nebo dle přání zákazníka. Standardní barevnost je:

**barva rámu a polic:** achátově šedá, odstín RAL 7035

**2. CENA DÍLA**

Popis	Počet kusů
Rám MM 2500x350	25
Rám MM 2500x350 - plný	7
Rám MM 2100x350	11
Rám MM 2100x350 - plný	5
Rám MM 2675x350	4
Rám MM 2675x350 - plný	1
Police 1270x350 N – 80 kg	26
Police 1270x350 R1 – 105 kg	146
Police 970x350 N – 115 kg	85
Podvozek MM 3640x710 s přípravou na zámek	6
Plná záda 2500x 1270	8
Plná záda 2100x 1270	4
Plná záda 2100x 970	
Zavětrování do zad 1500 MM	2
Zavětrování do rámu 1000 MM	26
Koleje na podlahu	15,9 bm
Falešná podlaha DTD 18 MM	16,6 m <sup>2</sup>
Linoleum	16,6 m <sup>2</sup>
Nášlap	5,3 bm
<b>Cena materiálu celkem</b>	<b>253 998,- Kč</b>
<b>Doprava</b>	<b>1.000,- Kč</b>

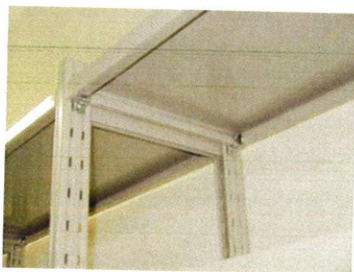

**3. PLATEBNÍ PODMÍNKY****4. MÍSTO PLNĚNÍ****5. DOBA PLNĚNÍ****6. ZÁRUČNÍ PODMÍNKY****7. SMLUVNÍ VZTAH**

<b>Montáž</b>	<b>26 900,- Kč</b>
<b>Celková cena bez DPH</b>	<b>281 898,- Kč</b>

Opce:

<b>Posuvné uzamykatelné dveře na M6</b>	<b>18.000,- Kč bez DPH</b>
---	----------------------------

Standardní – faktura se splatností 14 dnů, nebo dle dohody.

Kuřim, Jungmanova 968/75

5 – 8 týdnů od objednání

Vzhledem ke skutečnosti, že jsme přímí dodavatelé nabízené skladovací technologie, ručíme za naše produkty a poskytujeme záruku v délce trvání **2 roky**. Záruční doba začíná běžet ode dne převzetí díla.

**a) Záruční servis**

Záruční lhůta na regálovou konstrukci, podvozky a funkčnost plně odpovídající účelu použití je **2 roky** a začíná běžet dnem předání hotového díla. Případné reklamace ze strany objednatele, týkající se jakékoli závady na regálové konstrukci, která by měla vliv na bezpečnost práce ve skladových prostorech či znemožňovala řádnou funkčnost systému, budou řešeny **do 24 hodin** - výměnným způsobem na místě u zákazníka.

**b) Pozáruční servis**

V rámci pozáručního servisu má objednatel nárok na reklamaci a opravu vadného dílu regálové konstrukce, nebo podvozků, a to do 72 hodin od nahlášení případné poruchy. Také v rámci pozáručního servisu tedy po uplynutí 2 roků bude provedena 1 x ročně kontrola regálů za úhradu.

Smluvní vztah mezi objednatelem a zhotovitelem se řídí smlouvou o dílo, resp. vystavenou objednávkou; není-li stanoveno jinak, odvíjí se na základě všeobecných podmínek.