



Poznámka: Zveřejněna je pouze upravená verze dokumentu z důvodu dodržení přiměřenosti rozsahu zveřejňovaných osobních údajů podle zákona č. 101/2000 Sb., o ochraně osobních údajů v platném znění. Osobní údaje jsou v souladu s § 16, § 17 a § 95 zákona č. 128/2000 Sb., o obcích v platném znění.

bod jednání číslo

14

Příspěvek do 24. schůze Rady města Kuřimi konané dne 12.07.2017

HABAU CZ s.r.o. – žádost o pronájem pozemku

Obsah materiálu: Důvodová zpráva

A - situace

B - situace

Materiál předkládá: Mgr. Ing. Drago Sukalovský - starosta

Materiál zpracoval: Ing. Vladimíra Fidrmucová - referent - pozemky

Důvodová zpráva:

Společnost HABAU CZ s.r.o., se sídlem Žižkova tř. 1321/1, České Budějovice 6, IČ 26068338, požádala město Kuřim o pronájem části pozemku parc. č. 3430/1 v k. ú. Kuřim o výměře 1.000 m² za účelem zřízení mezideponie výkopové zeminy a uložení stavebního materiálu pro stavbu veřejného zájmu „Zvýšení traťové rychlosti v úseku Kuřim - Tišnov“ resp. nádraží Kuřim. Plánovaná doba nájmu se předpokládala v období od 30. 3. do 31. 8. 2017, tj. cca 5 měsíců.

Jedná se o pozemek na Podlesí v těsné blízkosti areálu „obalovny Kuřim“ - vizte příloha A, B. V pozemku je uložen vysokotlaký plynovod (VTL). HABAU CZ s.r.o. předložila vyjádření vlastníka plynovodní sítě, jakým způsobem může být využíván pozemek, na který se vztahuje ochranné pásmo plynovodu. Toto vyjádření bylo přílohou nájemní smlouvy.

Město Kuřim společnosti HABAU CZ s.r.o. vyhovělo a uzavřelo na předmětný pozemek nájemní smlouvu za nájemné ve výši 4,50 Kč/m²/měsíc do 31. 8. 2017.

Nyní společnost HABAU CZ s.r.o. požádala o prodloužení nájmu od 1. 9. do 30. 11. 2017. Jelikož se jedná o podstatnou změnu již schváleného záměru, doporučuje OMP schválit záměr nový.

Návrh na usnesení:

RM s c h v a l u j e záměr na pronájem části pozemku parc. č. 3430/1 k. ú. Kuřim o výměře 1.000 m² společnosti HABAU CZ s.r.o., se sídlem Žižkova tř. 1321/1, České Budějovice, IČ 26068338, za účelem uložení stavebního materiálu a zeminy, na dobu určitou od 1. 9. do 30. 11. 2017 za nájemné ve výši 4,50 Kč/m²/měsíc.

Termín plnění: 31. 7. 2017 (OMP)

PŘÍLOHA A

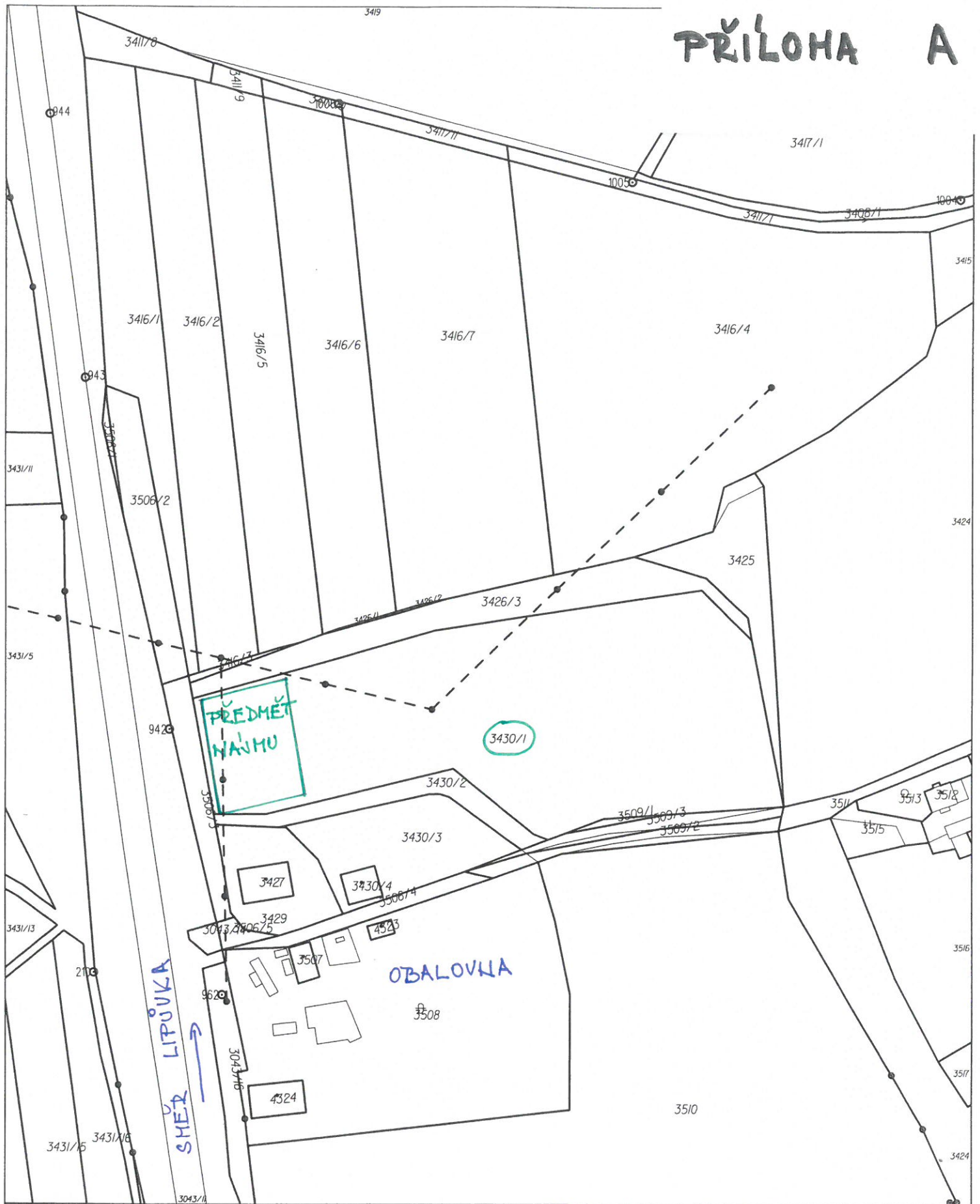

Katastrální úřad pro Jihomoravský kraj,
Katastrální pracoviště Brno-venkov

Okres
Brno-venkov

Obec
Kuřim

Kat. území
Kuřim

Mapový list č.
TIŠNOV 0-4/24

Měřítko platné pro rám 190 x 277 mm
1:2000

Podpis
Číslo
Razítko

KOPIE KATASTRÁLNÍ MAPY

Stav k
07.03.2017 08:55:02

Vyhotovl
Vyhotořeno dálkovým přístupem 07.03.2017 08:58:04

One

PŘÍLOHA B



Legenda

7

3

ed

15

ly

215

1

19

1

1

10

10

1

1

10

1

10

1

15

© GEODIS Brno