Město Kuřim

Poznámka: *Zveřejněna je pouze upravená verze dokumentu z důvodu dodržení přiměřenosti rozsahu zveřejňovaných osobních údajů podle nařízení Evropského parlamentu a rady (EU) 2016/679 , o ochraně fyzických osob v souvislosti se zpracováním osobních údajů a o volném pohybu těchto údajů a o zrušení směrnice 95/46/ES (obecné nařízení o ochraně osobních údajů a aplikačních zákonů ČR).*
Nejsou dotčena práva podle § 16 odst. 2 písm. e) zákona č. 128/2000 Sb., o obcích (obecní zřízení) oprávněných osob uvedených v § 16 a § 17 téhož zákona.

bod jednání číslo **22**

Příspěvek do 34. schůze Rady města Kuřimi konané dne 09.12.2020

Interiér kanceláří radnice Kuřim – Odbor sociálních věcí a prevence

Obsah materiálu:	Důvodová zpráva A - půdorysy místností
Materiál předkládá:	Ing. Karel Torn CSc. - tajemník
Materiál zpracoval:	Ing. Renata Havlová - referent - investice
Vedoucí odboru:	Stanislav Bartoš - vedoucí odboru

Důvodová zpráva:

Název (předmět) zakázky:	**„Interiér kanceláří radnice Kuřim – Odbor sociálních věcí a prevence“**
Evidenční číslo v knize zakázek:	III-OI-2020-010
Zajišťující odbor (ZO):	odbor investiční (dále „OI“)

OI navrhuje radě města, v souladu s interní směrnicí Rady města Kuřimi č. S5/2019/RM pro zadávání veřejných zakázek malého rozsahu z roku 2019 čl. 9 Odlišné postupy, provést přímý výběr zhotovitele dodávky a montáže interiéru kanceláří místností č. 212, 213, 215 společnosti Fersto, s. r. o., K lesu 1, 635 00 Brno, IČO 26885590.
Důvodem je, že tato společnost vždy řádně a v termínu realizovala jiné dodávky interiéru na MěÚ Kuřim. Byla ochotna realizovat dílo po částech dle našich požadavků za plného provozu radnice. Vždy ochotně, operativně řešila úpravy dle požadavků budoucích uživatelů na změnu.
Celková cena za dodávku a montáž interiérového vybavení činí 405.060 Kč bez DPH (tj. 490.123 Kč vč. DPH). Jedná se o cenu v čase a místě obvyklou.
Akce bude hrazena z ORG 1242 000 000 „Pokračování oprav MěÚ“.

Návrh na usnesení:

RM
schvaluje

odlišný postup ve smyslu ustanovení čl. 9 směrnice S5/2019/RM Zadávání veřejných zakázek malého rozsahu na akci „Interiér kanceláří radnice Kuřim – Odbor sociálních věcí a prevence“ a **schvaluje** uzavření smluvního vztahu se společností Fersto, s. r. o., K lesu 1, 635 00 Brno,

IČ 26885590 za cenu 490.123 Kč vč. DPH ve věci dodávky a montáže interiéru.

Termín plnění: 31.12.2020
Zodpovídá: Ing. Renata Havlová - referent - investice

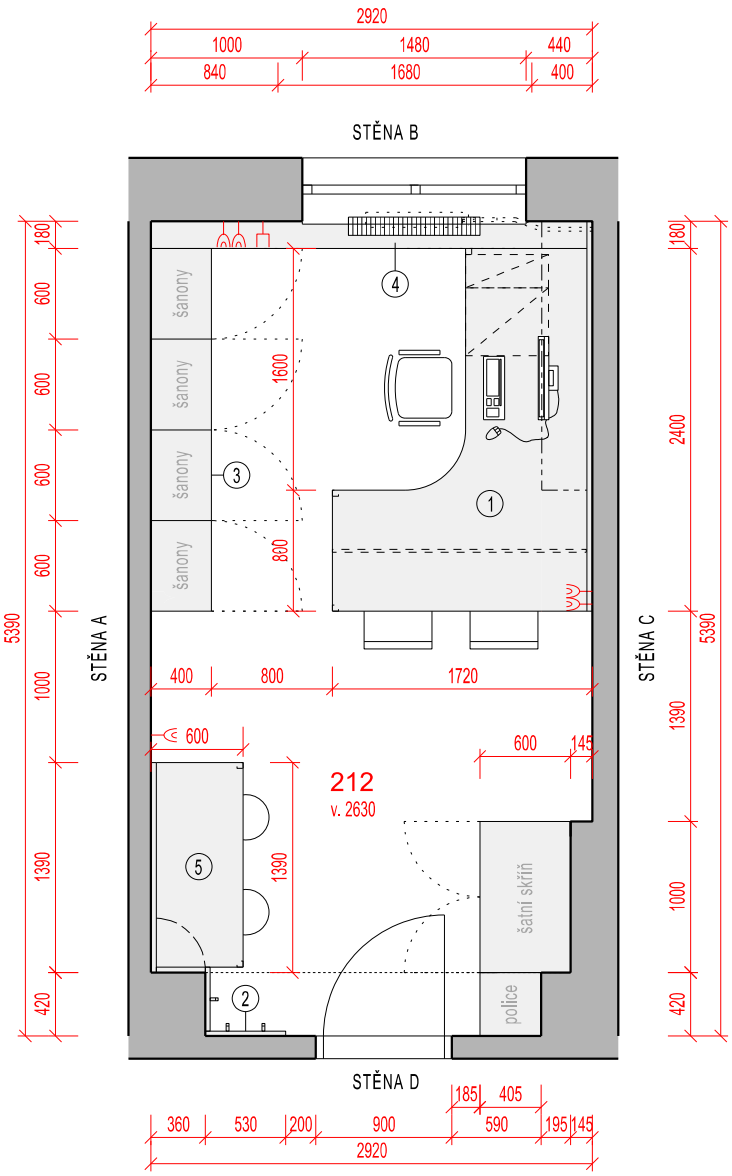

POZNÁMKY:

1. STOLOVÁ SESTAVA, (STŮL, ZADNÍ DESKA, KONTEJNER, POLICE) ROZMĚRY STŮL š / v / h: 2400 / 750 / 1650, ROZMĚRY POLICE š / v / h: 1780 / 30/ 300,, POVRCH: MATNÝ HPL, BARVA BÍLÁ, KORKOVÁ NÁSTĚNKA ZAPUŠTĚNÁ DO DESKY

2. VĚŠÁKOVÁ DESKA; POVRCH: MATNÝ HPL, BARVA BÍLÁ; TLOUŠŤKA DESKY: 30mm; JEDNODUCHÉ VĚŠÁKY - 6X HÁČKY, POVRCH HÁČKY: BROUŠENÁ NEREZ

3. SKŘÍNĚ; POVRCH: MATNÝ HPL, BARVA BÍLÁ; DĚLENÍ A OTEVÍRÁNÍ VIZ DOKUMENTACE; OTEVŘENÁ SKŘÍŇ BUDE OPATŘENA PRŮCHODKAMI PRO PROSTUP KABELŮ, KORPUS DĚLENÝ POLICEMI, ÚCHYTKY STEJNÉ JAKO NA OSTATNÍM NÁBYTKU, POVRCH ÚCHYTKA: BROUŠENÁ NEREZ

4. PARAPET; POVRCH: MATNÝ HPL, BARVA BÍLÁ; TLOUŠŤKA DESKY: 30mm; NOS PARAPETU PO ÚROVEŇ SPODNÍ HRANY DESKY STOLU, S OTVOREM V MÍSTĚ RADIÁTORU OPATŘENY MŘÍŽKOU, POVRCH MŘÍŽKY: BROUŠENÁ NEREZ

5. DĚTSKÁ STOLOVÁ SESTAVA, POVRCH: MATNÝ HPL, ROZMĚRY STŮL S DESKOU š / v / h: 1390 / 500 / 600, ROZMĚRY POLICE š / v / h: 325 / 30 / 325, POVRCH: MATNÝ HPL, BARVA BÍLA, KORKOVÁ NÁSTĚNKA ZAPUŠTĚNÁ DO OBKLADOVÉ DESKY

AUTORSKÁ PRÁVA JSOU VYHRAZENA, JAKÁKOLI ZMĚNA NÁVRHU MUSÍ BÝT ODSOUHLASENA ARCHITEKTEM A INVESTOREM.

D

ROZPRACOVANÁ VERZE, 19. 10. 2020

ÚPRAVY INTERIÉRU VEŘEJNÝCH PROSTOR RADNICE V KUŘIMI

2. NP - MÍSTNOST 212, M 1:50

KNESL KYNČL ARCHITEKTI S.R.O.; VYPRACOVAL MICHAL MAČUDA, TEL. 733 176 934

STĚNA A, POHLED

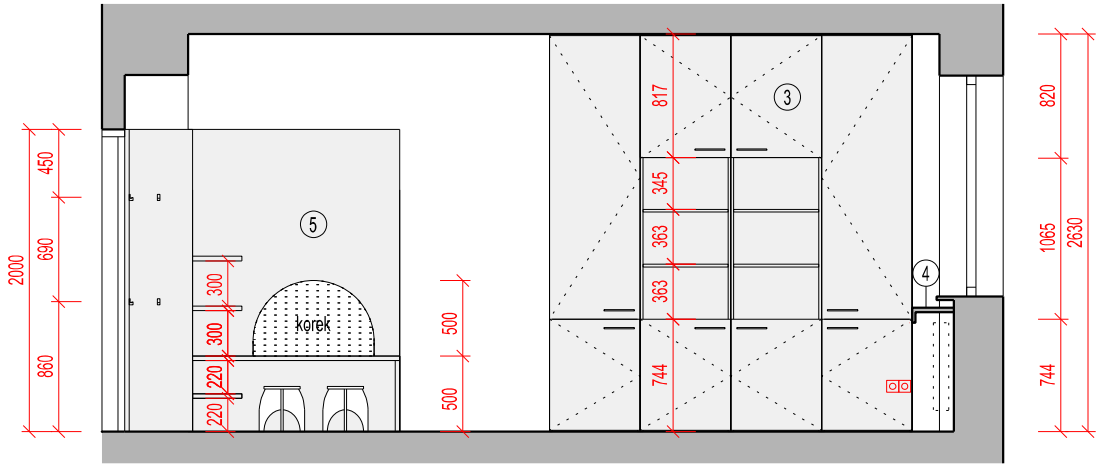

STĚNA B, POHLED

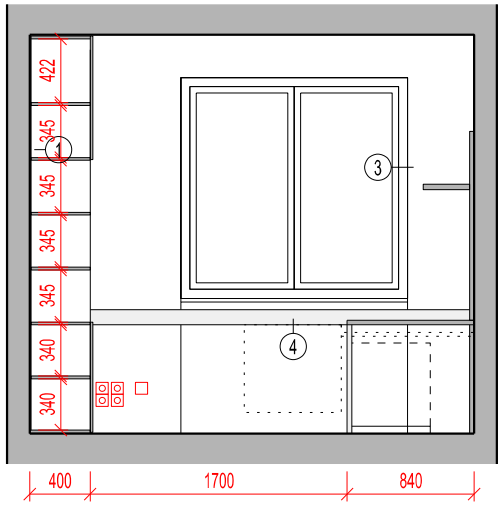

STĚNA C, POHLED

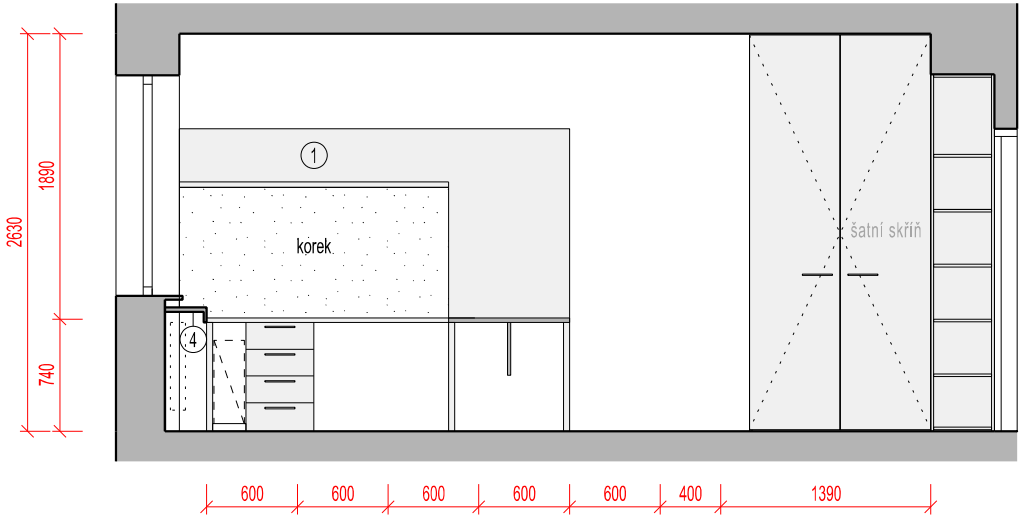

STĚNA D, POHLED

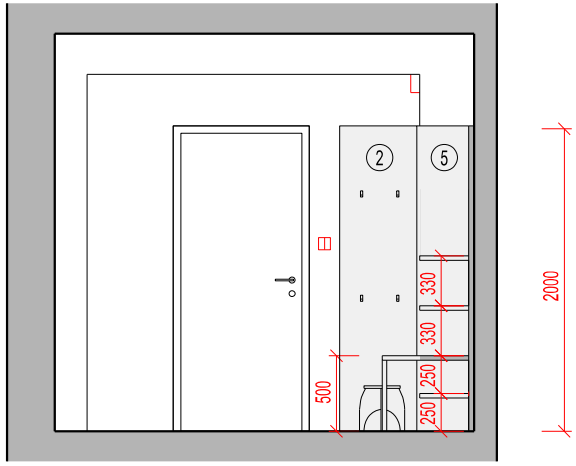

POZNÁMKY:

(1) STOLOVÁ SESTAVA, (STŮL, ZADNÍ DESKA, KONTEJNER, POLICE) ROZMĚRY STŮL š / v / h: 2400 / 750 / 1650, ROZMĚRY POLICE š / v / h: 1780 / 30/ 300,, POVRCH: MATNÝ HPL, BARVA BÍLÁ, KORKOVÁ NÁSTĚNKA ZAPUŠTĚNÁ DO DESKY

(2) VĚŠÁKOVÁ DESKA; POVRCH: MATNÝ HPL, BARVA BÍLÁ; TLOUŠŤKA DESKY: 30mm; JEDNODUCHÉ VĚŠÁKY - 6X HÁČKY, POVRCH HÁČKY: BROUŠENÁ NEREZ

(3) SKŘÍNĚ; POVRCH: MATNÝ HPL, BARVA BÍLÁ; DĚLENÍ A OTEVÍRÁNÍ VIZ DOKUMENTACE; OTEVŘENÁ SKŘÍŇ BUDE OPATŘENA PRŮCHODKAMI PRO PROSTUP KABELŮ, KORPUS DĚLENÝ POLICEMI, ÚCHYTKY STEJNÉ JAKO NA OSTATNÍM NÁBYTKU, POVRCH ÚCHYTKA: BROUŠENÁ NEREZ

(4) PARAPET; POVRCH: MATNÝ HPL, BARVA BÍLÁ; TLOUŠŤKA DESKY: 30mm; NOS PARAPETU PO ÚROVEŇ SPODNÍ HRANY DESKY STOLU, S OTVOREM V MÍSTĚ RADIÁTORU OPATŘENY MŘÍŽKOU, POVRCH MŘÍŽKY: BROUŠENÁ NEREZ

(5) DĚTSKÁ STOLOVÁ SESTAVA, POVRCH: MATNÝ HPL, ROZMĚRY STŮL S DESKOU š / v / h: 1390 / 500 / 600, ROZMĚRY POLICE š / v / h: 325 / 30 / 325, POVRCH: MATNÝ HPL, BARVA BÍLA, KORKOVÁ NÁSTĚNKA ZAPUŠTĚNÁ DO OBKLADOVÉ DESKY

AUTORSKÁ PRÁVA JSOU VYHRAZENA, JAKÁKOLI ZMĚNA NÁVRHU MUSÍ BÝT ODSOUHLASENA ARCHITEKTEM A INVESTOREM.

D

ROZPRACOVANÁ VERZE, 19. 10. 2020

ÚPRAVY INTERIÉRU VEŘEJNÝCH PROSTOR RADNICE V KUŘIMI

2. NP - MÍSTNOST 212, M 1:50

KNESL KYNČL ARCHITEKTI S.R.O.; VYPRACOVAL MICHAL MAČUDA, TEL. 733 176 934

STĚNA A, KORPUS

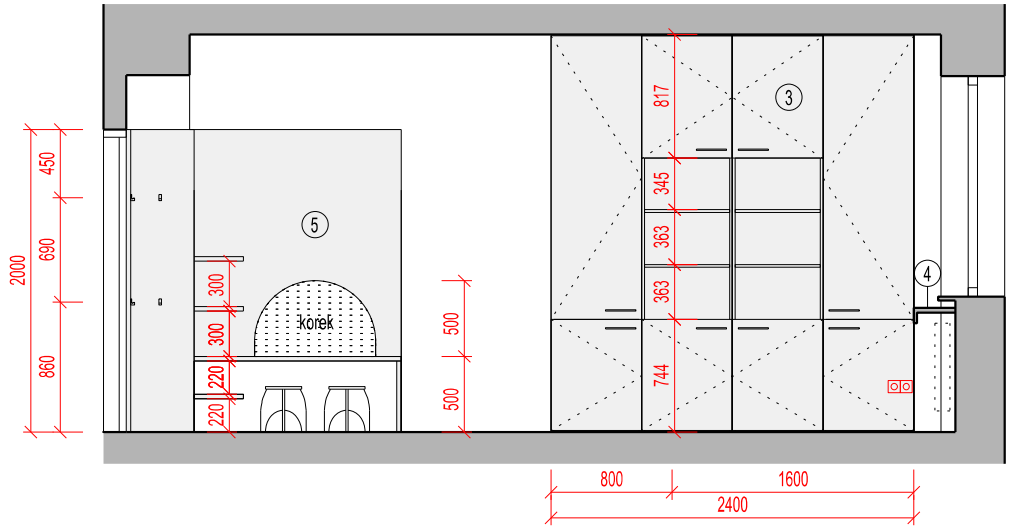

STĚNA C, KORPUS

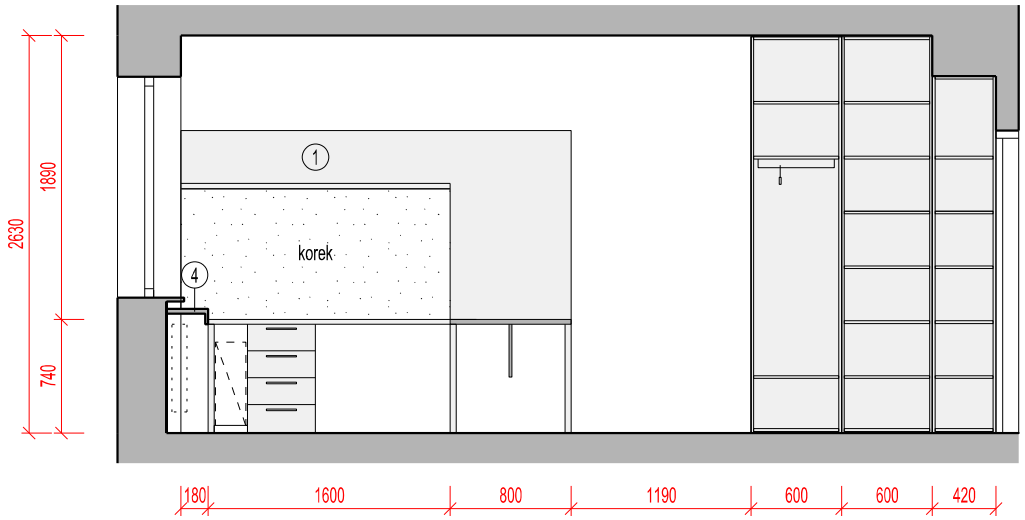

POZNÁMKY:

1. STOLOVÁ SESTAVA, (STŮL, ZADNÍ DESKA, KONTEJNER, POLICE) ROZMĚRY STŮL š / v / h: 2400 / 750 / 1650, ROZMĚRY POLICE š / v / h: 1780 / 30/ 300,, POVRCH: MATNÝ HPL, BARVA BÍLÁ, KORKOVÁ NÁSTĚNKA ZAPUŠTĚNÁ DO DESKY
2. VĚŠÁKOVÁ DESKA; POVRCH: MATNÝ HPL, BARVA BÍLÁ; TLOUŠŤKA DESKY: 30mm; JEDNODUCHÉ VĚŠÁKY - 6X HÁČKY, POVRCH HÁČKY: BROUŠENÁ NEREZ
3. SKŘÍNĚ; POVRCH: MATNÝ HPL, BARVA BÍLÁ; DĚLENÍ A OTEVÍRÁNÍ VIZ DOKUMENTACE; OTEVŘENÁ SKŘÍŇ BUDE OPATŘENA PRŮCHODKAMI PRO PROSTUP KABELŮ, KORPUS DĚLENÝ POLICEMI, ÚCHYTKY STEJNÉ JAKO NA OSTATNÍM NÁBYTKU, POVRCH ÚCHYTKA: BROUŠENÁ NEREZ
4. PARAPET; POVRCH: MATNÝ HPL, BARVA BÍLÁ; TLOUŠŤKA DESKY: 30mm; NOS PARAPETU PO ÚROVEŇ SPODNÍ HRANY DESKY STOLU, S OTVOREM V MÍSTĚ RADIÁTORU OPATŘENY MŘÍŽKOU, POVRCH MŘÍŽKY: BROUŠENÁ NEREZ
5. DĚTSKÁ STOLOVÁ SESTAVA, POVRCH: MATNÝ HPL, ROZMĚRY STŮL S DESKOU š / v / h: 1390 / 500 / 600, ROZMĚRY POLICE š / v / h: 325 / 30 / 325, POVRCH: MATNÝ HPL, BARVA BÍLA, KORKOVÁ NÁSTĚNKA ZAPUŠTĚNÁ DO OBKLADOVÉ DESKY

AUTORSKÁ PRÁVA JSOU VYHRAZENA, JAKÁKOLI ZMĚNA NÁVRHU MUSÍ BÝT ODSOUHLASENA ARCHITEKTEM A INVESTOREM.

D

ROZPRACOVANÁ VERZE, 19. 10. 2020

ÚPRAVY INTERIÉRU VEŘEJNÝCH PROSTOR RADNICE V KUŘIMI

2. NP - MÍSTNOST 212, M 1:50

KNESL KYNČL ARCHITEKTI S.R.O.; VYPRACOVAL MICHAL MAČUDA, TEL. 733 176 934

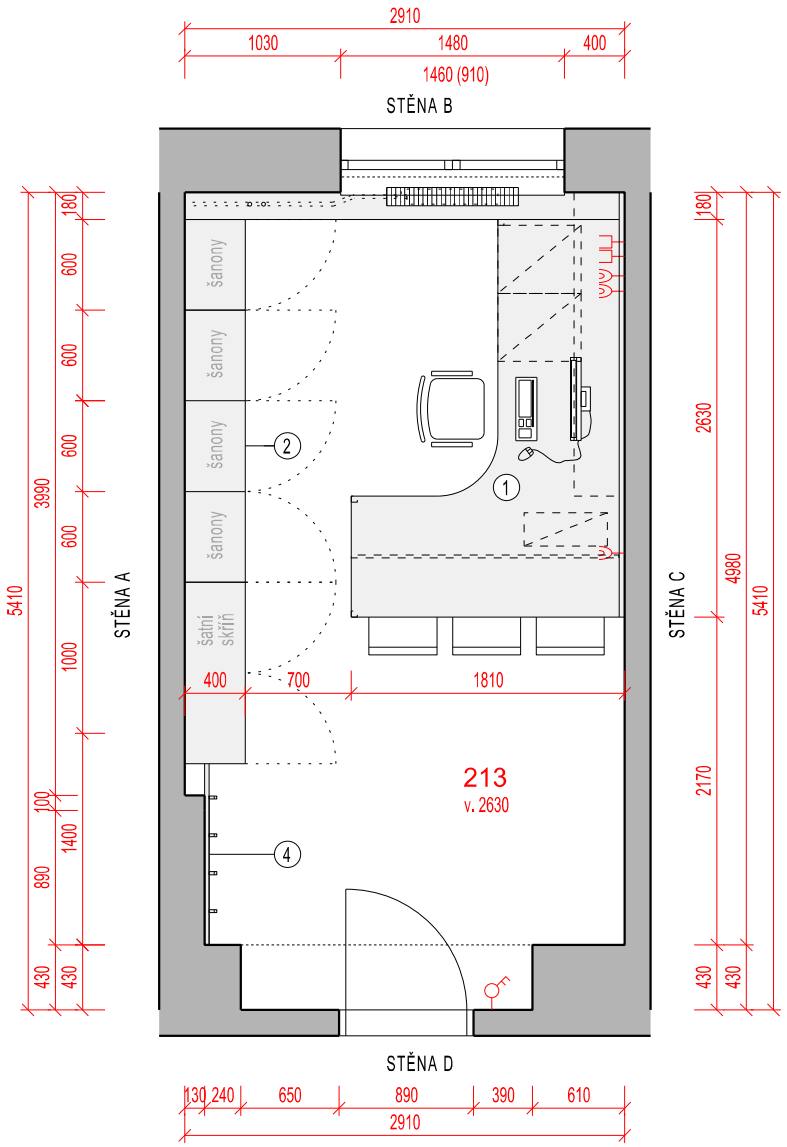

POZNÁMKY:

1. STOLOVÁ SESTAVA, (STŮL, ZADNÍ DESKA, KONTEJNER, POLICE) ROZMĚRY STŮL š / v / h: 2630 / 750 / 800, ROZMĚRY POLICE š / v / h: 2010 / 30/ 300,, POVRCH: MATNÝ HPL, BARVA BÍLÁ, ČTVERCOVÉ NOHY STOLA
2. SKŘÍNĚ; POVRCH: MATNÝ HPL, BARVA BÍLÁ; DĚLENÍ A OTEVÍRÁNÍ VIZ DOKUMENTACE, KORPUS DĚLENÝ POLICEMI ÚCHYTKY STEJNÉ JAKO NA OSTATNÍM NÁBYTKU, ÚCHYTKA POVRCH: BROUŠENÁ NEREZ
3. PARAPET; POVRCH: MATNÝ HPL, BARVA BÍLÁ; TLOUŠŤKA DESKY: 30mm; NOS PARAPETU PO ÚROVEŇ SPODNÍ HRANY DESKY STOLU, S OTVOREM V MÍSTĚ RADIÁTORU OPATŘENY MŘÍŽKOU, MŘÍŽKA POVRCH: BROUŠENÁ NEREZ
4. VĚŠÁKOVÁ DESKA; POVRCH: MATNÝ HPL, BARVA BÍLÁ; TLOUŠŤKA DESKY: 30mm; JEDNODUCHÉ VĚŠÁKY - HÁČKY, ÚCHYTKA POVRCH: BROUŠENÁ NEREZ

AUTORSKÁ PRÁVA JSOU VYHRAZENA, JAKÁKOLI ZMĚNA NÁVRHU MUSÍ BÝT ODSOUHLASENA ARCHITEKTEM A INVESTOREM.

D

ROZPRACOVANÁ VERZE, 08. 09. 2020

ÚPRAVY INTERIÉRU VEŘEJNÝCH PROSTOR RADNICE V KUŘIMI

2. NP - MÍSTNOST 213, M 1:50

KNESL KYNČL ARCHITEKTI S.R.O.; VYPRACOVAL MICHAL MAČUDA, TEL. 733 176 934

STĚNA A, POHLED

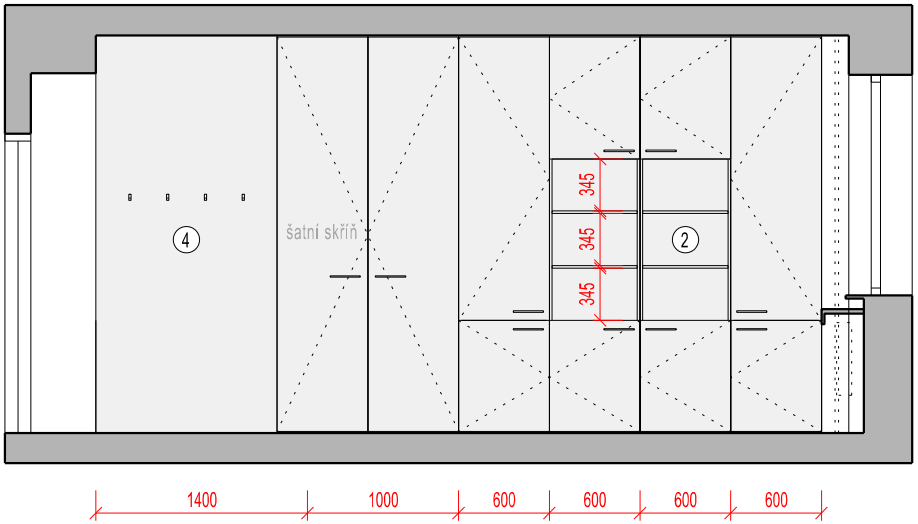

STĚNA B, POHLED

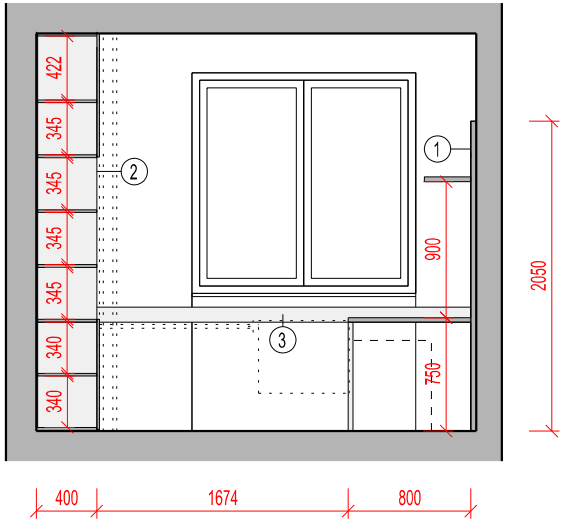

STĚNA C, POHLED

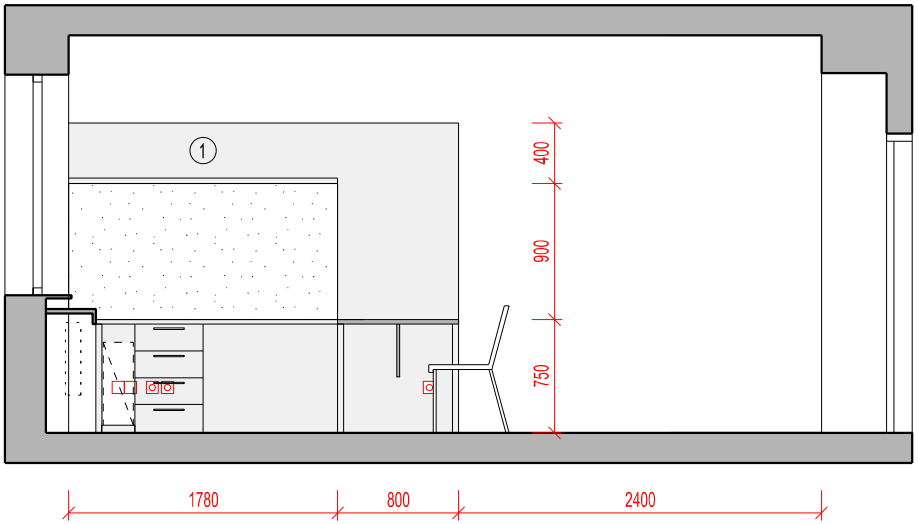

STĚNA D, POHLED

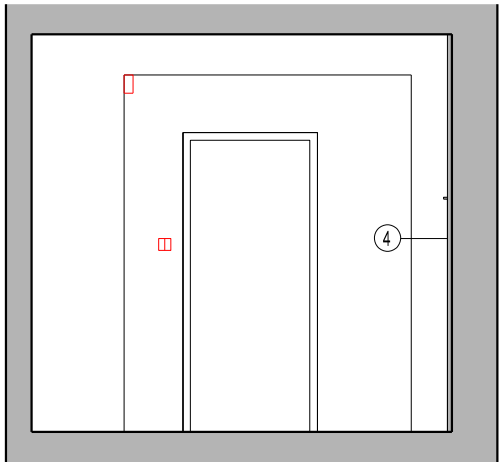

POZNÁMKY:

(1) STOLOVÁ SESTAVA, (STŮL, ZADNÍ DESKA, KONTEJNER, POLICE) ROZMĚRY STŮL š / v / h: 2630 / 750 / 800, ROZMĚRY POLICE š / v / h: 2010 / 30/ 300,, POVRCH: MATNÝ HPL, BARVA BÍLÁ, ČTVERCOVÉ NOHY STOLA

(2) SKŘÍNĚ; POVRCH: MATNÝ HPL, BARVA BÍLÁ; DĚLENÍ A OTEVÍRÁNÍ VIZ DOKUMENTACE, KORPUS DĚLENÝ POLICEMI ÚCHYTKY STEJNÉ JAKO NA OSTATNÍM NÁBYTKU, ÚCHYTKA POVRCH: BROUŠENÁ NEREZ

(3) PARAPET; POVRCH: MATNÝ HPL, BARVA BÍLÁ; TLOUŠŤKA DESKY: 30mm; NOS PARAPETU PO ÚROVEŇ SPODNÍ HRANY DESKY STOLU, S OTVOREM V MÍSTĚ RADIÁTORU OPATŘENY MŘÍŽKOU, MŘÍŽKA POVRCH: BROUŠENÁ NEREZ

(4) VĚŠÁKOVÁ DESKA; POVRCH: MATNÝ HPL, BARVA BÍLÁ; TLOUŠŤKA DESKY: 30mm; JEDNODUCHÉ VĚŠÁKY - HÁČKY, ÚCHYTKA POVRCH: BROUŠENÁ NEREZ

AUTORSKÁ PRÁVA JSOU VYHRAZENA, JAKÁKOLI ZMĚNA NÁVRHU MUSÍ BÝT ODSOUHLASENA ARCHITEKTEM A INVESTOREM.

D

ROZPRACOVANÁ VERZE, 08. 09. 2020

ÚPRAVY INTERIÉRU VEŘEJNÝCH PROSTOR RADNICE V KUŘIMI

2. NP - MÍSTNOST 213, M 1:50

KNESL KYNČL ARCHITEKTI S.R.O.; VYPRACOVAL MICHAL MAČUDA, TEL. 733 176 934

STĚNA A, POHLED

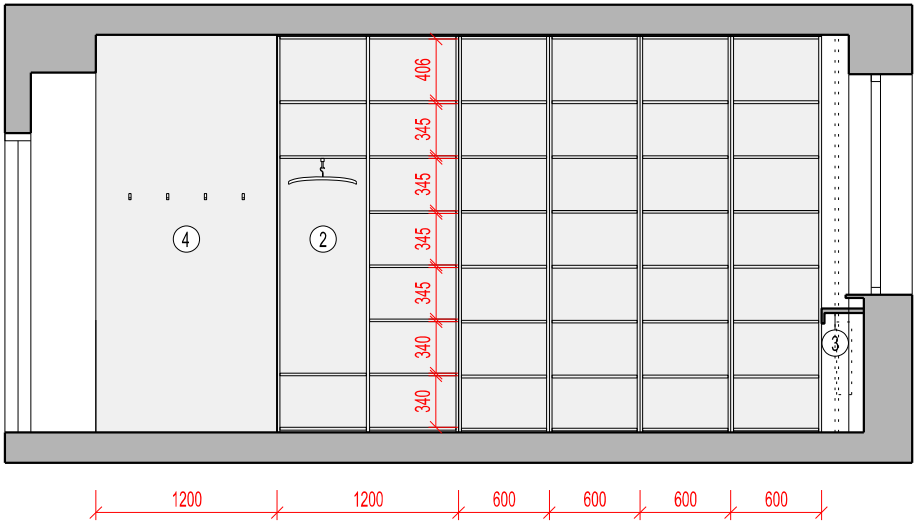

POZNÁMKY:

(2) SKŘÍNĚ; POVRCH: MATNÝ HPL, BARVA BÍLÁ; DĚLENÍ A OTEVÍRÁNÍ VIZ DOKUMENTACE, KORPUS DĚLENÝ POLICEMI ÚCHYTKY STEJNÉ JAKO NA OSTATNÍM NÁBYTKU, ÚCHYTKA POVRCH: BROUŠENÁ NEREZ

(3) PARAPET; POVRCH: MATNÝ HPL, BARVA BÍLÁ; TLOUŠŤKA DESKY: 30mm; NOS PARAPETU PO ÚROVEŇ SPODNÍ HRANY DESKY STOLU, S OTVOREM V MÍSTĚ RADIÁTORU OPATŘENY MŘÍŽKOU, MŘÍŽKA POVRCH: BROUŠENÁ NEREZ

(4) VĚŠÁKOVÁ DESKA; POVRCH: MATNÝ HPL, BARVA BÍLÁ; TLOUŠŤKA DESKY: 30mm; JEDNODUCHÉ VĚŠÁKY - HÁČKY, ÚCHYTKA POVRCH: BROUŠENÁ NEREZ

AUTORSKÁ PRÁVA JSOU VYHRAZENA, JAKÁKOLI ZMĚNA NÁVRHU MUSÍ BÝT ODSOUHLASENA ARCHITEKTEM A INVESTOREM.

D

ROZPRACOVANÁ VERZE, 08. 09. 2020

ÚPRAVY INTERIÉRU VEŘEJNÝCH PROSTOR RADNICE V KUŘIMI

2. NP - MÍSTNOST 213, M 1:50

KNESL KYNČL ARCHITEKTI S.R.O.; VYPRACOVAL MICHAL MAČUDA, TEL. 733 176 934

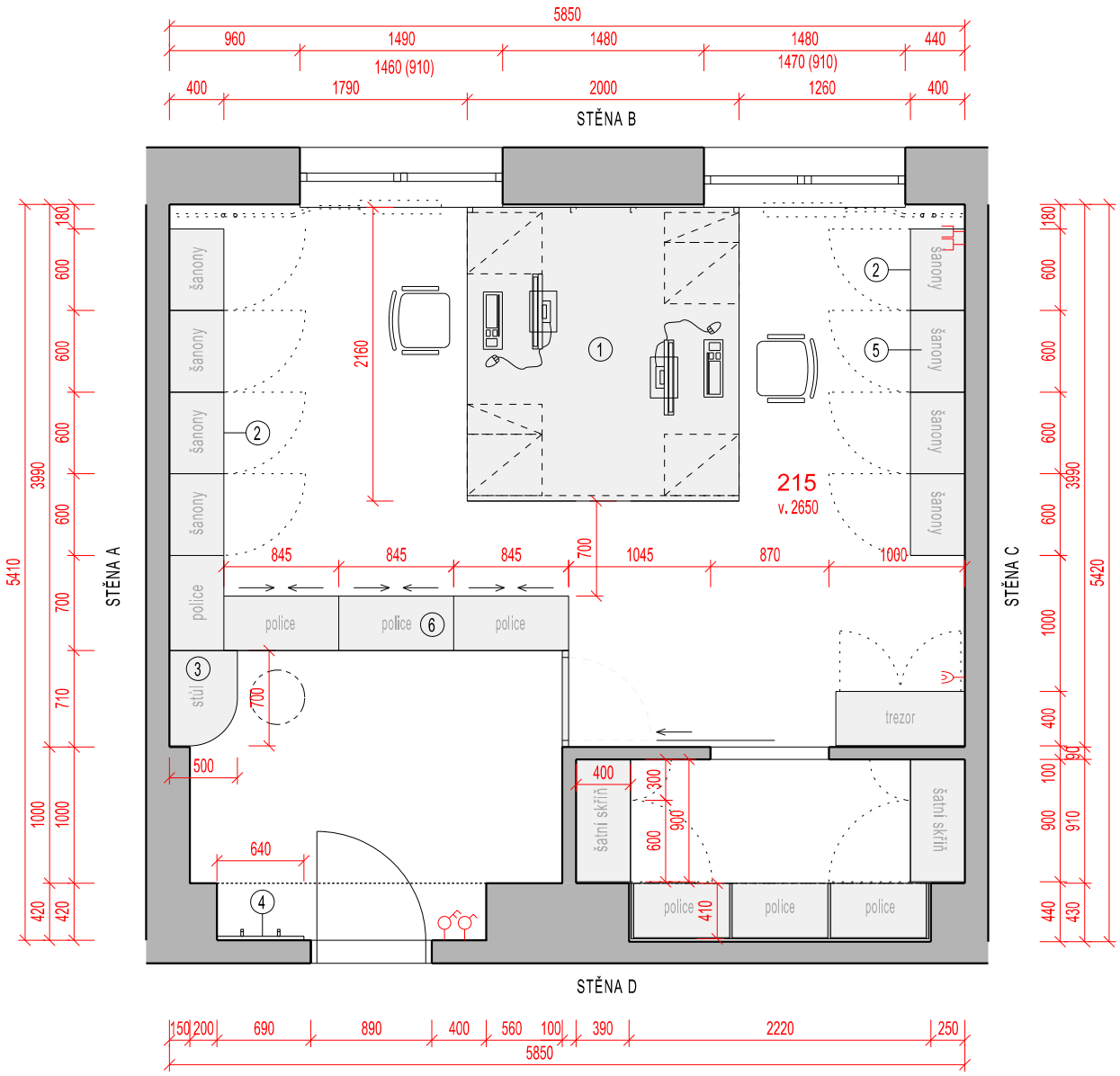

POZNÁMKY:

1. STOLOVÁ SESTAVA, (STŮL, KONTEJNER, PODLOŽKY POD POČÍTAČ) ROZMĚRY STŮL š / v / h: 2160 / 750 / 2000, POVRCH: MATNÝ HPL, BARVA BÍLÁ, SMĚREM K OKNU ČTVERCOVÉ NOHY, BOČNÍ DESKA SMĚREM KE VSTUPU
2. SKŘÍNĚ; POVRCH: MATNÝ HPL, BARVA BÍLÁ; DĚLENÍ A OTEVÍRÁNÍ VIZ DOKUMENTACE, KORPUS DĚLENÝ POLICEMI ÚCHYTKY STEJNÉ JAKO NA OSTATNÍM NÁBYTKU, ÚCHYTKA POVRCH: BROUŠENÁ NEREZ
3. STOLEK, ROZMĚRY DESKY 500x600x30mm, ZAOBLENÍ R=350mm, VÝŠKA 850mm, POVRCH MATNÝ HPL, BARVA BÍLÁ ZVÝŠENÁ ŽIDLE
4. VĚŠÁKOVÁ DESKA; POVRCH: MATNÝ HPL, BARVA BÍLÁ; TLOUŠŤKA DESKY: 30mm; JEDNODUCHÉ VĚŠÁKY - HÁČKY, ÚCHYTKA POVRCH: BROUŠENÁ NEREZ
5. VÝSUVNÁ POLICE PRO PSACÍ STROJ
6. POLICE S POSUVNÝMI DVÍŘKY, HORNÍ DESKA SPOJITÁ PRO VŠECHNY POLICE, MATERIÁL: MATNÉ HPL, BARVA BÍLÁ

AUTORSKÁ PRÁVA JSOU VYHRAZENA, JAKÁKOLI ZMĚNA NÁVRHU MUSÍ BÝT ODSOUHLASENA ARCHITEKTEM A INVESTOREM.

D

ROZPRACOVANÁ VERZE, 22. 10. 2020

ÚPRAVY INTERIÉRU VEŘEJNÝCH PROSTOR RADNICE V KUŘIMI

2. NP - MÍSTNOST 215, M 1:50

KNESL KYNČL ARCHITEKTI S.R.O.; VYPRACOVAL MICHAL MAČUDA, TEL. 733 176 934

STĚNA A, POHLED

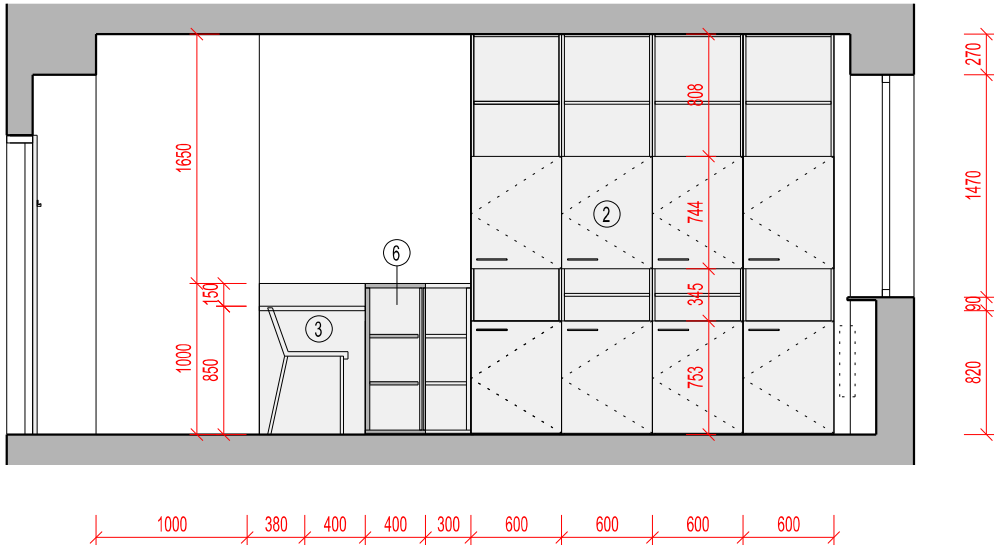

STĚNA B, POHLED

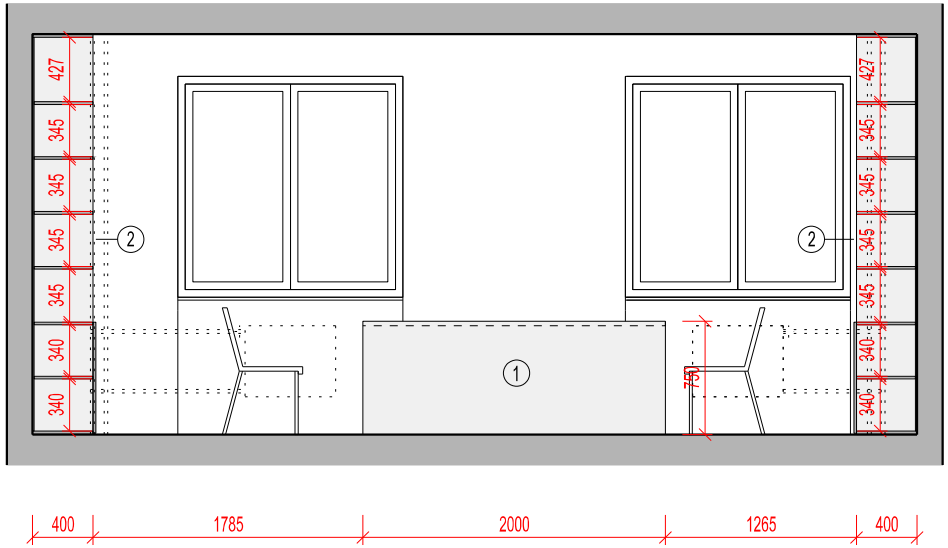

STĚNA C, POHLED

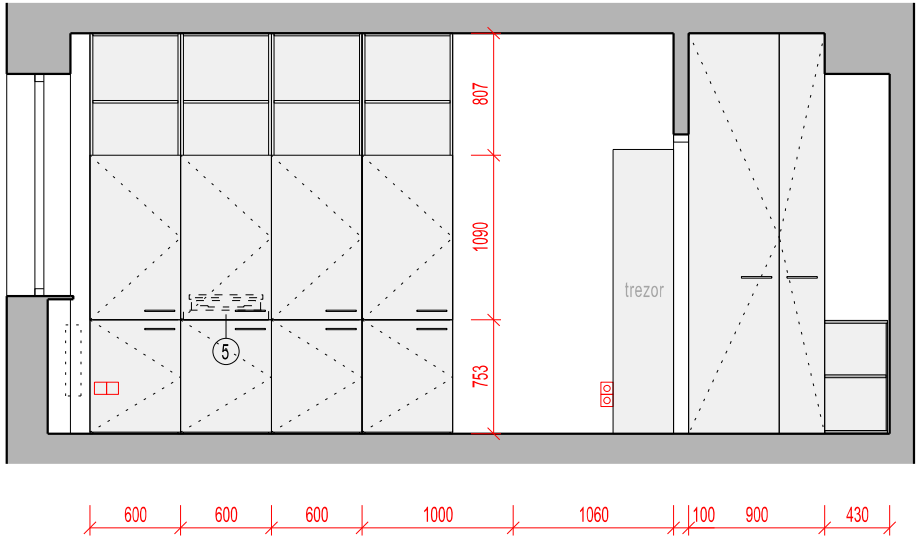

STĚNA D, POHLED

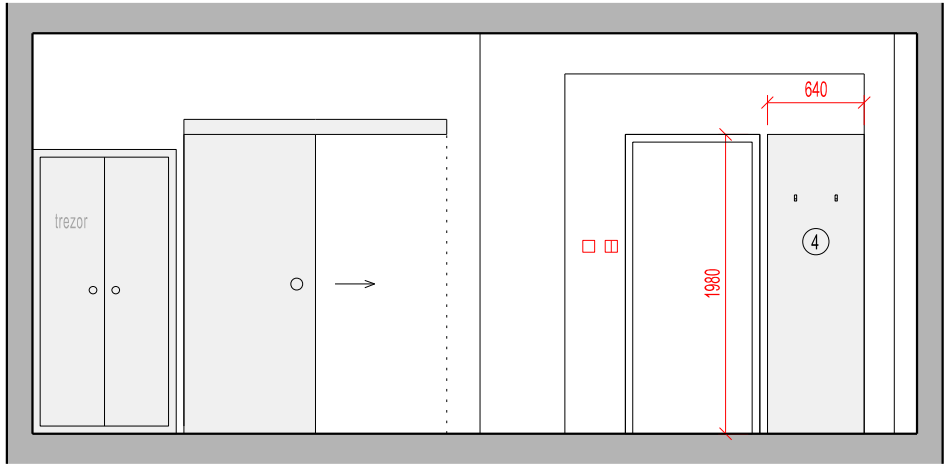

D

ROZPRACOVANÁ VERZE, 22. 10. 2020

ÚPRAVY INTERIÉRU VEŘEJNÝCH PROSTOR RADNICE V KUŘIMI

2. NP - MÍSTNOST 215, M 1:50

KNESL KYNČL ARCHITEKTI S.R.O.; VYPRACOVAL MICHAL MAČUDA, TEL. 733 176 934

STĚNA C, KORPUS

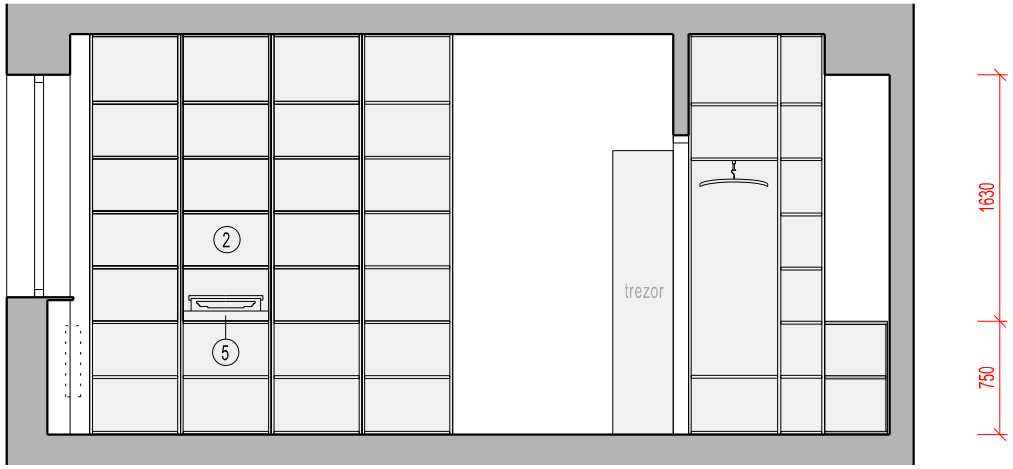

STĚNA A, POHLED

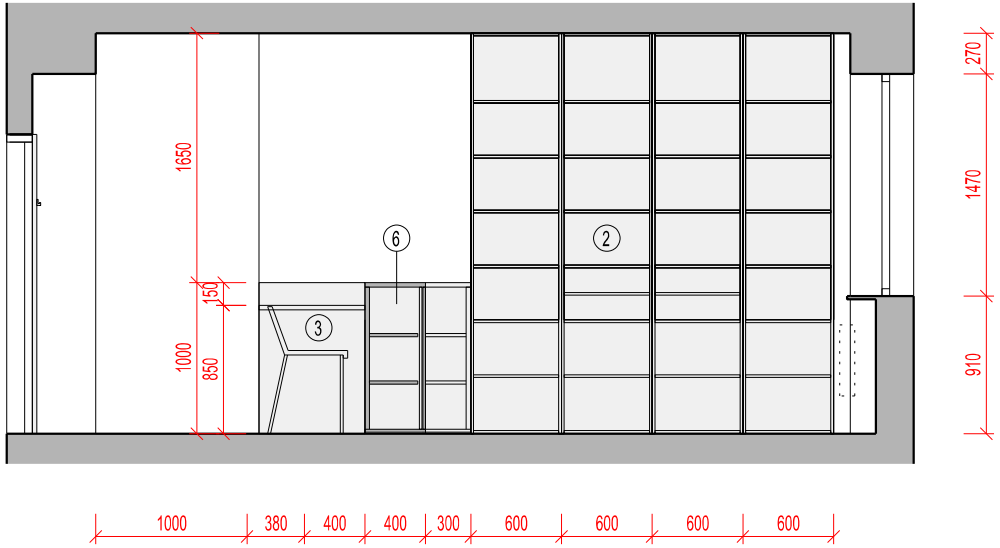

POZNÁMKY:

1. STOLOVÁ SESTAVA, (STŮL, KONTEJNER, PODLOŽKY POD POČÍTAČ) ROZMĚRY STŮL š / v / h: 2000 / 750 / 2000, POVRCH: MATNÝ HPL, BARVA BÍLÁ, SMĚREM K OKNU ČTVERCOVÉ NOHY, BOČNÍ DESKA SMĚREM KE VSTUPU
2. SKŘÍNĚ; POVRCH: MATNÝ HPL, BARVA BÍLÁ; DĚLENÍ A OTEVÍRÁNÍ VIZ DOKUMENTACE, KORPUS DĚLENÝ POLICEMI ÚCHYTKY STEJNÉ JAKO NA OSTATNÍM NÁBYTKU, ÚCHYTKA POVRCH: BROUŠENÁ NEREZ
3. STOLEK, ROZMĚRY DESKY 500x600x30mm, ZAOBLENÍ R=350mm, VÝŠKA 850mm, POVRCH MATNÝ HPL, BARVA BÍLÁ ZVÝŠENÁ ŽIDLE
4. VĚŠÁKOVÁ DESKA; POVRCH: MATNÝ HPL, BARVA BÍLÁ; TLOUŠŤKA DESKY: 30mm; JEDNODUCHÉ VĚŠÁKY - HÁČKY, ÚCHYTKA POVRCH: BROUŠENÁ NEREZ
5. VÝSUVNÁ POLICE PRO PSACÍ STROJ
6. POLICE S POSUVNÝMI DVÍŘKY, HORNÍ DESKA SPOJITÁ PRO VŠECHNY POLICE, MATERIÁL: MATNÉ HPL, BARVA BÍLÁ

AUTORSKÁ PRÁVA JSOU VYHRAZENA, JAKÁKOLI ZMĚNA NÁVRHU MUSÍ BÝT ODSOUHLASENA ARCHITEKTEM A INVESTOREM.

D

ROZPRACOVANÁ VERZE, 22. 10. 2020

ÚPRAVY INTERIÉRU VEŘEJNÝCH PROSTOR RADNICE V KUŘIMI

2. NP - MÍSTNOST 215, M 1:50

KNESL KYNČL ARCHITEKTI S.R.O.; VYPRACOVAL MICHAL MAČUDA, TEL. 733 176 934