



**Poznámka:** Zveřejněna je pouze upravená verze dokumentu z důvodu dodržení přiměřenosti rozsahu zveřejňovaných osobních údajů podle nařízení Evropského parlamentu a rady (EU) 2016/679, o ochraně fyzických osob v souvislosti se zpracováním osobních údajů a o volném pohybu těchto údajů a o zrušení směrnice 95/46/ES (obecné nařízení o ochraně osobních údajů a aplikačních zákonů ČR).

Nejsou dotčena práva podle § 16 odst. 2 písm. e) zákona č. 128/2000 Sb., o obcích (obecní zřízení) oprávněných osob uvedených v § 16 a § 17 téhož zákona.

bod jednání číslo

**2**

## **Příspěvek do 35. schůze Rady města Kuřimi konané dne 15.12.2020**

### **Výstavba rodinného domu na par. č. 5207**

|                     |  |
|---------------------|--|
| Obsah materiálu:    | Důvodová zpráva<br>A - koordinační situace VIII. etapa<br>B - katastrální situační výkres<br>C - pohledy |
| Materiál předkládá: | Mgr. Ing. Drago Sukalovský - starosta  |
| Materiál zpracoval: | Michaela Juránková Hrbková - administrativní pracovník   |
| Vedoucí odboru:     | Stanislav Bartoš - vedoucí odboru  |

#### **Důvodová zpráva:**

Odbor investiční předkládá radě města ke schválení žádost na výstavbu rodinného domu a sjezdu na pozemku p. č. 5207 v k. ú. Kuřim zpracovanou Ing. Miroslavem Vyhňákem. RD patří původně do výstavby 57 RD v VIII. etapě v lokalitě „Díly za Sv. Jánem“ (vizte příloha A), nyní bude však stavěn individuálně (vizte příloha B a C).

#### **Návrh na usnesení:**

**RM**  
**souhlasí**

s výstavbou rodinného domu a sjezdu na pozemku p. č. 5207 v k. ú. Kuřim, dle přílohy B a C.

**Termín plnění: 31.12.2020**

**Zodpovídá: Mgr. Ing. Drago Sukalovský - starosta**



KOORDINAČNÍ SITUAČNÍ VÝKRES

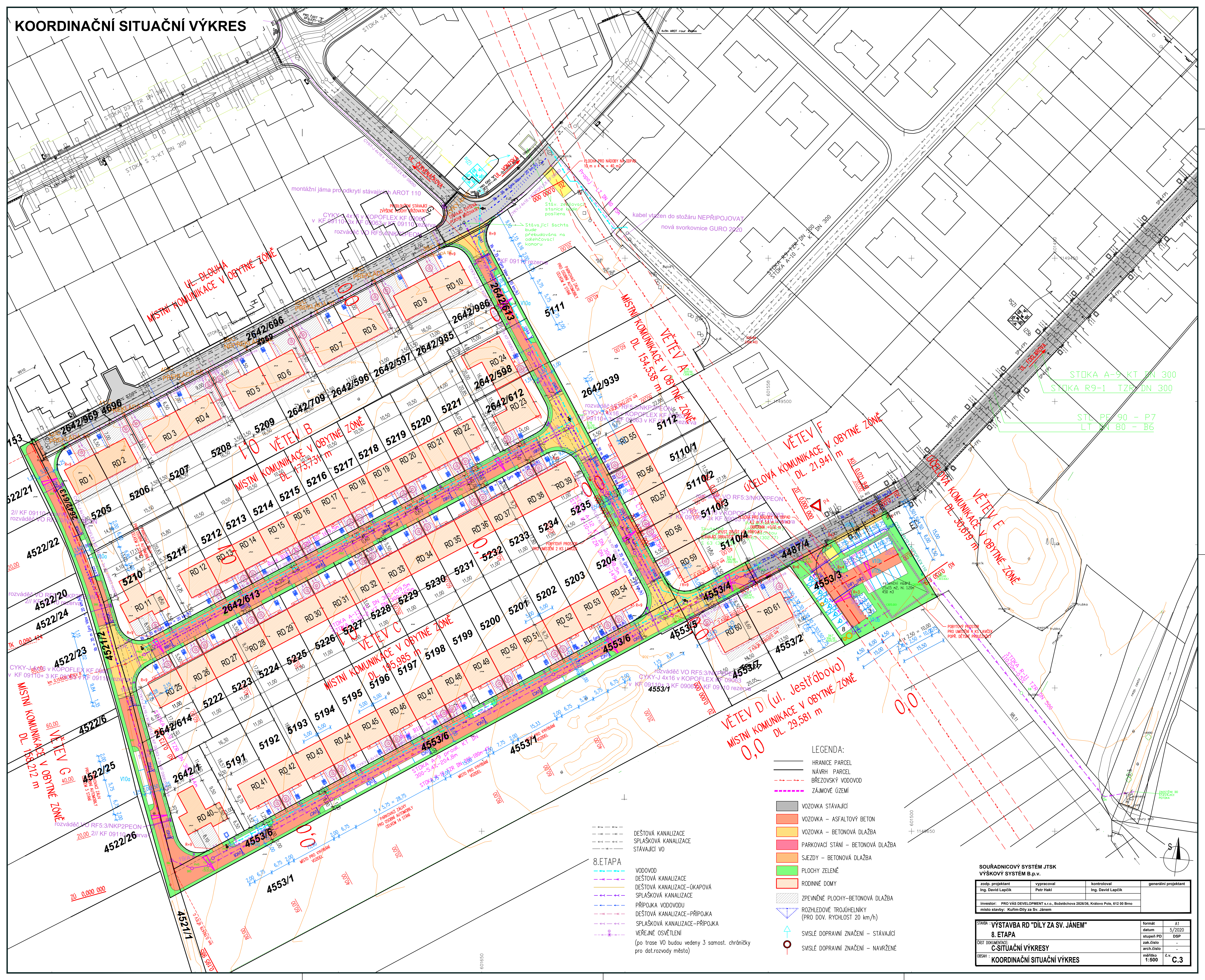

LEGENDA:

- HRANICE PARCEL  
 — NAVRHNUTÉ PARCEL  
 - - - - - BRZOVSKÝ VODOVOD  
 - - - - - ZAJÍMOVÉ OZEMI
- VOZOVKA STÁVAJÍCÍ  
 VOZOVKA – ASFALTOVÝ BETON  
 VOZOVKA – BETONOVÁ DLAŽBA  
 PARKOVACÍ STÁNÍ – BETONOVÁ DLAŽBA  
 SJEZDY – BETONOVÁ DLAŽBA  
 PLOCHY ZELEŇ  
 RODINNÉ DOMY  
 ZPEVNĚNÉ PLOCHY – BETONOVÁ DLAŽBA  
 ROZHLÍDEOVÉ TROJHELNÍKY (PRO DOV. RYCHLOST 20 km/h)  
 SVISLÉ DOPRAVNÍ ZNAČENÍ – STÁVAJÍCÍ  
 SVISLÉ DOPRAVNÍ ZNAČENÍ – NAVRŽENÉ
- DEŠTOVÁ KANALIZACE  
 SPLAŠKOVÁ KANALIZACE  
 STÁVAJÍCÍ VO  
 VODOVOD  
 DEŠTOVÁ KANALIZACE  
 SPLAŠKOVÁ KANALIZACE  
 PŘÍPOJKA VODOVODU  
 DEŠTOVÁ KANALIZACE – PŘÍPOJKA  
 SPLAŠKOVÁ KANALIZACE – PŘÍPOJKA  
 VEŘEJNÉ OSVĚTLENÍ  
 (po trase VO budou vedeny 3 samostat. chráničky pro dot.rozvody města)

SOUŘADNICOVÝ SYSTÉM JTSK  
 VÝŠKOVÝ SYSTÉM B.p.v.

|   |                        |                                  |                      |
|---|------------------------|----------------------------------|----------------------|
| zodp. projektant<br>Ing. David Lapčík   | vypracoval<br>Petr Hák | kontroloval<br>Ing. David Lapčík | generální projektant |
| investor:<br>PRO VAS DEVELOPMENT s.r.o., Boletěchova 2826/36, Královo Pole, 612 00 Brno |                        |                                  |                      |
| místo stavby:<br>Kulim-Dily za Sv. Janem  |                        |                                  |                      |

|  |                  |
|--|------------------|
| STAVBA: "VÝSTAVBA RD "DILY ZA SV. JÁNEM"<br>8. ETAPA | formát<br>A1     |
| ČÁST DOKUMENTACE:<br>C-SITUAČNÍ VÝKRESY              | datum<br>5/2020  |
| OBSAH:<br>KOORDINAČNÍ SITUAČNÍ VÝKRES                | stupeň PD<br>DSP |
|  | zak. číslo<br>-  |
|  | arch. číslo<br>- |
|  | měřítko<br>1:500 |
|  | č.v.<br>C.3      |



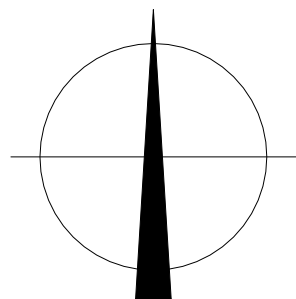

|                       |  |  |   |          |
|-----------------------|--|--|---|----------|
| Zodpovědný projektant | Ing. Miroslav Vyhňák   | <br> | Ing. Miroslav Vyhňák<br>Chaloupky 1085<br>666 02, Predklásteří<br>605 418 246 |          |
| Vypracoval            | Ing. Miroslav Vyhňák   |  |   |          |
| Kontroloval           | Ing. Miroslava Vyhňáková   |  |   |          |
| Investor              | Doupalová Veronika, Bc.  |  |   |          |
| Místo stavby          | p.č. 5207 v k.ú. Kuřim   |  | Číslo zakázky   | 635      |
| Akce                  | <p style="text-align: center;"><b>Novostavba RD</b><br/><b>na p.č. 5207 v k.ú. Kuřim</b></p> |  | Katastr.území   | Kuřim    |
| Příloha               |  |  | Datum   | 10/2020  |
|                       |  |  | Formát  | 1x A4    |
|                       |  |  | Měřítko   | 1:1000   |
|                       |  |  | Stupeň  | DSP      |
|                       |  | Čís.přílohy  | C2  | Souprava |

Pohled jihozápadní

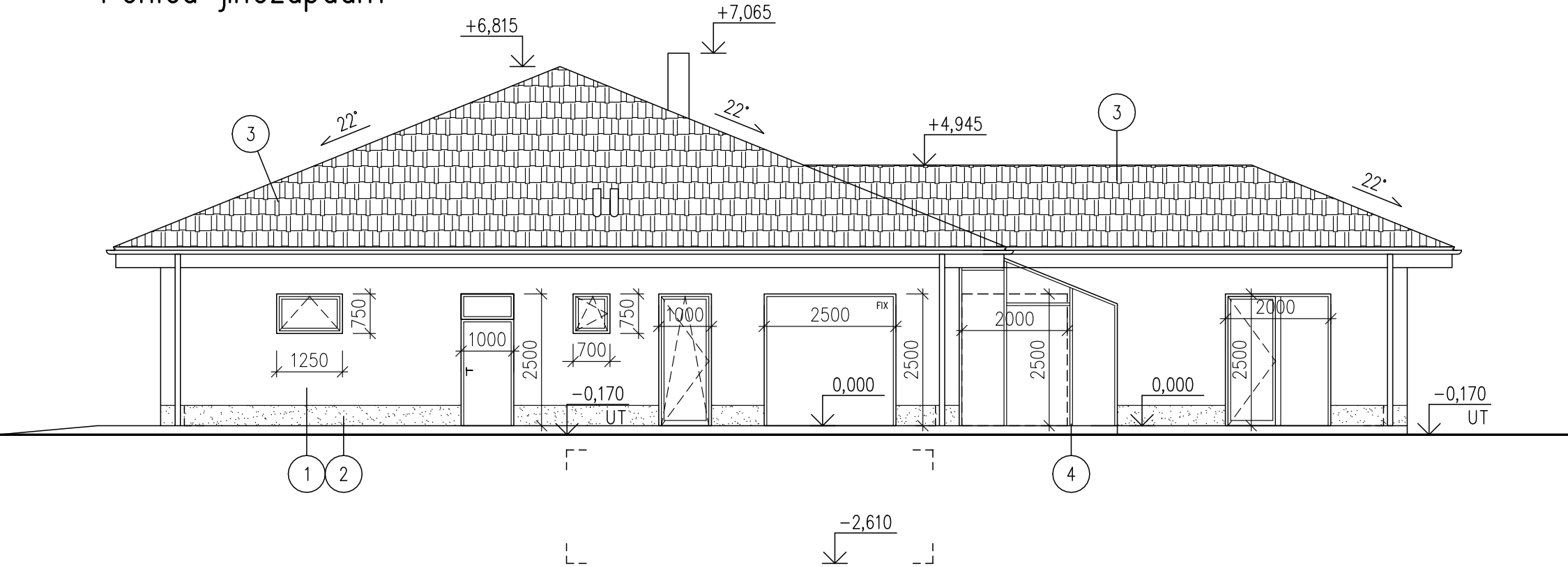

Pohled jihovýchodní

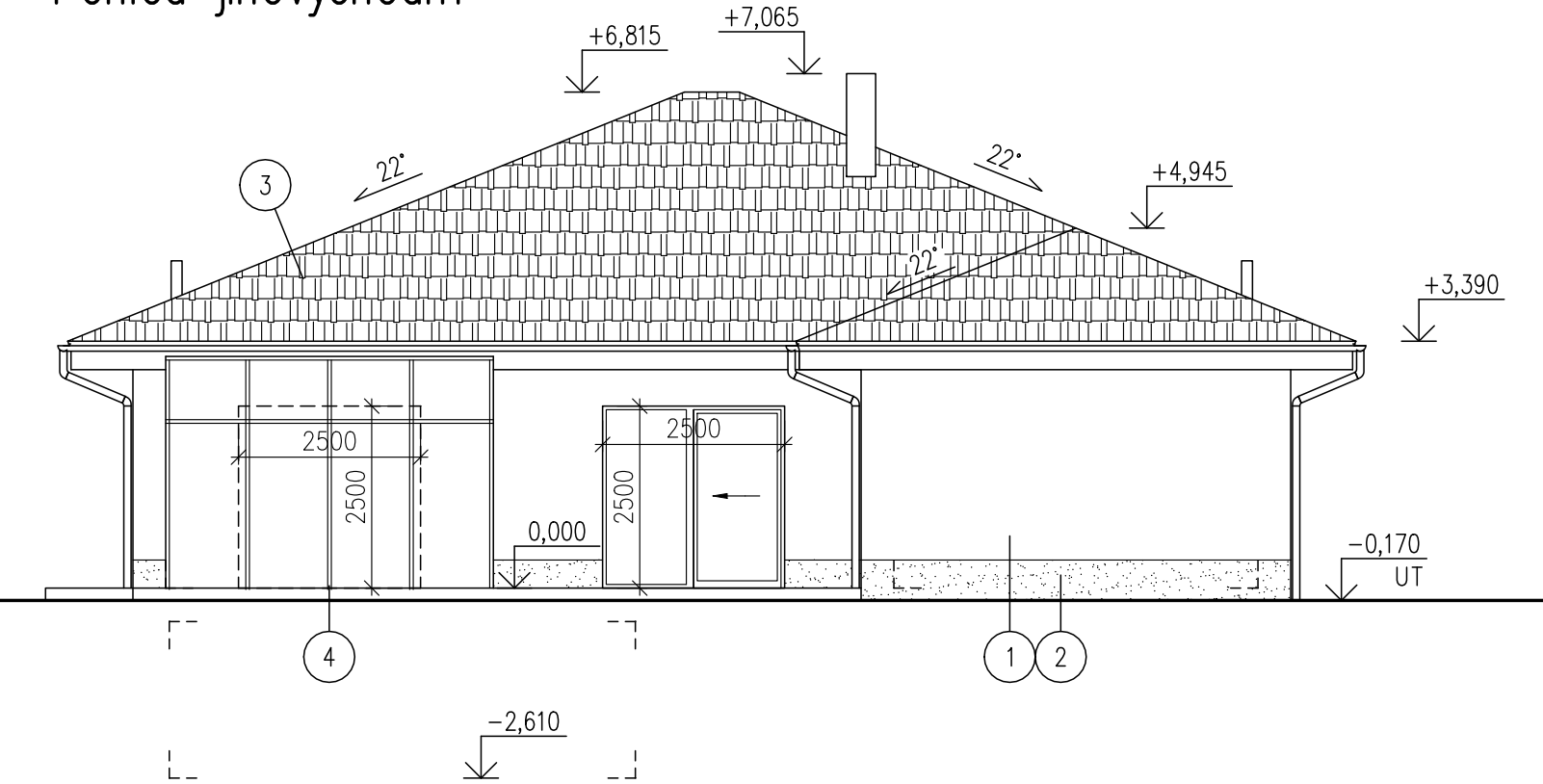

LEGENDA FASÁD

- 1 vnější omítka, odstín světlý
- 2 vnější omítka soklová, odstín tmavý
- 3 střešní krytina – keramické tašky, odstín červený
- 4 zímní zahrada, prosklená konstrukce s rámy z AL profilů

|                       |  |   |
|-----------------------|--|---|
| Zodpovědný projektant | Ing. Miroslav Vyhňák                       | Ing. Miroslav Vyhňák<br>Chaloupky 1085<br>666 02, Předklášteří<br>605 418 246 |
| Vypracoval            | Ing. Jan Votraba                           |   |
| Kontroloval           | Ing. Miroslava Vyhňáková                   |   |
| Investor              | Doupalová Veronika, Bc.                    | Číslo zakázky 635   |
| Místo stavby          | p.č. 5207 v k.ú. Kuřim                     | Katastr.území Kuřim   |
| Akce                  | Novostavba RD<br>na p.č. 5207 v k.ú. Kuřim | Datum 10/2020   |
|                       |  | Formát 2 x A4   |
|                       |  | Měřítko 1:100   |
|                       |  | Stupeň DSP  |
| Průloha               | Pohledy JV, JZ                             | Čís.přílohy Souprava  |
|                       |  | D8  |