



Poznámka: Zveřejněna je pouze upravená verze dokumentu z důvodu dodržení přiměřenosti rozsahu zveřejňovaných osobních údajů podle nařízení Evropského parlamentu a rady (EU) 2016/679, o ochraně fyzických osob v souvislosti se zpracováním osobních údajů a o volném pohybu těchto údajů a o zrušení směrnice 95/46/ES (obecné nařízení o ochraně osobních údajů a aplikačních zákonů ČR).

Nejsou dotčena práva podle § 16 odst. 2 písm. e) zákona č. 128/2000 Sb., o obcích (obecní zřízení) oprávněných osob uvedených v § 16 a § 17 téhož zákona.

bod jednání číslo

13

Příspěvek do 8. schůze Rady města Kuřimi konané dne 31.03.2021

Výstavba rodinného domu na par. č. 2642/598 v k. ú. Kuřim

Obsah materiálu:	Důvodová zpráva A - koordinační situace VIII. etapa B - RD 24 pohl. C - RD 24 pohl.
Materiál předkládá:	Mgr. Ing. Drago Sukalovský - starosta
Materiál zpracoval:	Michaela Juránková Hrbková - administrativní pracovník
Vedoucí odboru:	Stanislav Bartoš - vedoucí odboru

Důvodová zpráva:

Odbor investiční předkládá radě města ke schválení žádost na výstavbu rodinného domu a sjezdu na pozemku p. č. 2642/598 v k. ú. Kuřim zpracovanou Zdeňkou Šedovou. RD patří původně do výstavby 57 RD v VIII. etapě v lokalitě „Díly za Sv. Jánem“ je to RD číslo 24 (vizte příloha A), nyní bude však stavěn individuálně (vizte příloha B a C).

Návrh na usnesení:

RM
souhlasí

s výstavbou rodinného domu a sjezdu na pozemku p. č. 2642/598 v k. ú. Kuřim, dle přílohy B a C.

Termín plnění: 31.05.2021

Zodpovídá: Michaela Juránková Hrbková - administrativní pracovník

KOORDINAČNÍ SITUAČNÍ VÝKRES

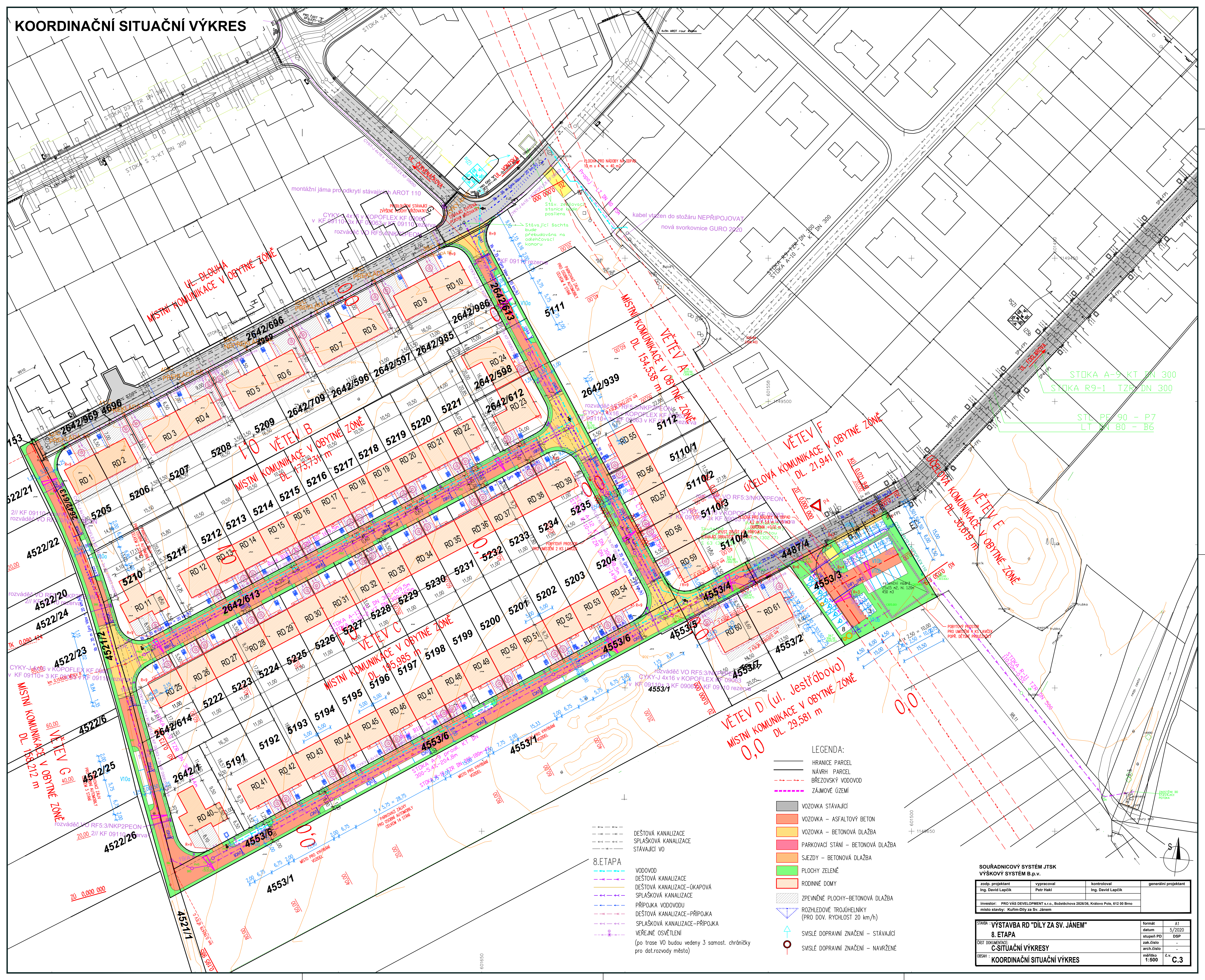

LEGENDA:

- HRANICE PARCEL
 — NAVRHNUTÉ PARCEL
 - - - BŘEZOVSKÝ VODOVOD
 - - - ZAJÍMOVÉ ŮZEMÍ
- VOZOVKA STÁVAJÍCÍ
 ■ VOZOVKA – ASFALTOVÝ BETON
 ■ VOZOVKA – BETONOVÁ DLAŽBA
 ■ PARKOVACÍ STÁNÍ – BETONOVÁ DLAŽBA
 ■ SJEZDY – BETONOVÁ DLAŽBA
 ■ PLOCHY ZELEŇ
 ■ RODINNÉ DOMY
 ■ ZPEVNĚNÉ PLOCHY–BETONOVÁ DLAŽBA
 ■ ROZHLÍDEOVÉ TROJHELNÍKY (PRO DOV. RYCHLOST 20 km/h)
 ▲ SVISLÉ DOPRAVNÍ ZNAČENÍ – STÁVAJÍCÍ
 ○ SVISLÉ DOPRAVNÍ ZNAČENÍ – NAVRŽENÉ

8. ETAPA

- DEŠTOVÁ KANALIZACE
 — SPLAŠKOVÁ KANALIZACE
 — STÁVAJÍCÍ VO
 — VODOVOD
 — DEŠTOVÁ KANALIZACE
 — SPLAŠKOVÁ KANALIZACE
 — PŘÍPOJKA VODOVODU
 — DEŠTOVÁ KANALIZACE–PŘÍPOJKA
 — SPLAŠKOVÁ KANALIZACE–PŘÍPOJKA
 — VEŘEJNÉ OSVĚTLENÍ (po trase VO budou vedeny 3 samostat. chráničky pro dot.rozvody města)

SOUŘADNICOVÝ SYSTÉM JTSK
 VÝŠKOVÝ SYSTÉM B.p.v.

zodp. projektant Ing. David Lapčík	vypracoval Petr Hák	kontroloval Ing. David Lapčík	generální projektant
investor: PRO VAS DEVELOPMENT s.r.o., Boletěchova 2826/36, Královo Pole, 612 00 Brno	místo stavby: Kulim-Dily za Sv. Janem		

STAVBA: "VÝSTAVBA RD "DILY ZA SV. JÁNEM" 8. ETAPA	formát A1
ČÁST DOKUMENTACE: C-SITUAČNÍ VÝKRESY	datum 5/2020
OBSAH: KOORDINAČNÍ SITUAČNÍ VÝKRES	stupeň PD DSP
	zak. číslo -
	arch. číslo -
	měřítko 1:500
	č.v. C.3

OBJEKTOVÁ SKLADBA

- SO-01 SERVIS A PRODEJ AUT
- SO-02 KANALIZACE, VODA
- SO-03 TOPENÍ
- SO-04 NOVÉ ROZVODY NN
- SO-05 OPLOCENÍ

- LEGENDA PLOCH A KONSTRUKCÍ
- ŽELEZOBETON
 - ZDIVO POROTHERM - 44T/33T PROFI DRYFIX
 - POROTHERM PŘÍČKY
 - DRENÁŽNÍ DLAŽBA LOKA 25/25
 - ZELEŇ

LEGENDA DOPORUČENÉ PO

PRÁŠKOVÝ HASÍCÍ PŘÍSTROJ

ÚNIKOVÉ CESTY

- LEGENDA
- OMÍTKA VC - BÍLÁ
 - OBKLAD KLINKER
 - ALUBOND 7016

STAVEBNÍK:
MICHAELA ARIENTOVÁ
DLOUHÁ 1637 / 5 , 66434 KURIM

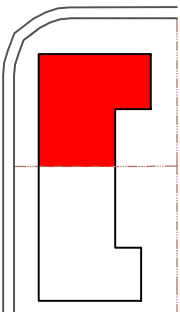

STATIKA:

PROJEKT ZTL, VODA, PLYN, KANALIZACE:

PROJEKT ELEKTRO:

PROJEKT VZT:

AB Projekt, spol. s r.o.
Příkop 4
602 00 Brno

AB Projekt, spol. s r.o.
Příkop 4
602 00 Brno

AB Projekt, spol. s r.o.
Příkop 4
602 00 Brno

D 1.1.3. - SO-01 POHLED SV

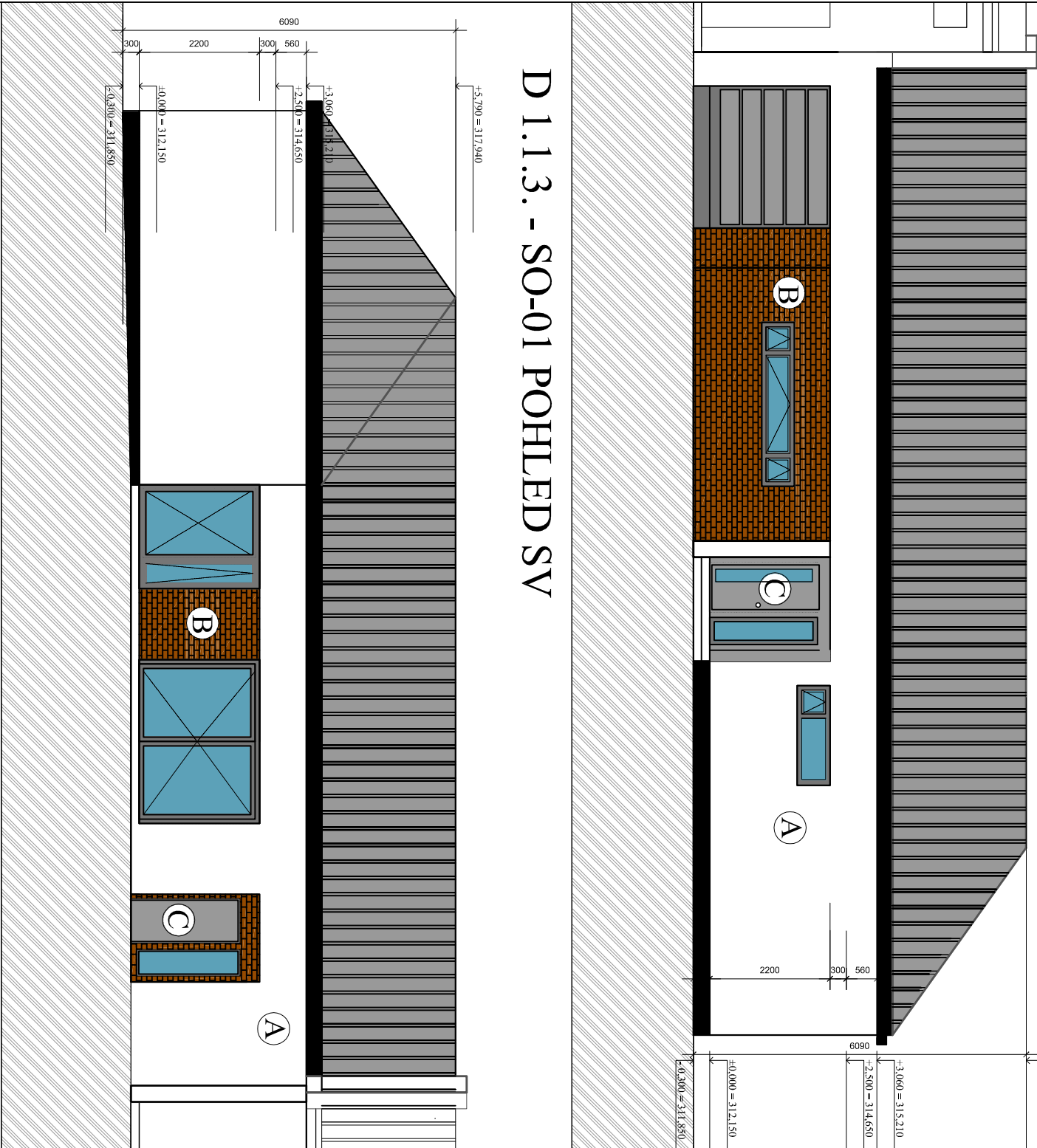

D 1.1.4. - SO-01 POHLED JZ



VYKRESOVÁ DOKUMENTACE JE VYHRAZENÁ DIŠEVNÍ VLASTNICTVÍM SPOLEČNOSTI AB PROJEKT, SPOL. S R.O. S AUTORSKÝM PRÁVEM ING.ARCH. PETRA BURIANA Č. AUT. 02486 VED. U ČKA , VE SMYSLU ZÁKONA Č. 121/2000 SB. JAKÉKOLI KOPÍROVÁNÍ BEZ VĚDOMÍ AUTORA JE TRESTNÉ. DOKUMENTACE PRO STAVBU JE VYDÁNA VE VŠECH STADIÍCH. JE URČENÁ K POVOLOVÁNÍ A KOLAUDOVÁNÍ STAVBY. NENAHRAZUJE DOKUMENTACI REALIZAČNÍ. PRO REALIZACI STAVBY JE NUTNÉ SLEDOVAT TAKÉ DOKUMENTACI STAVBY A REALIZAČNÍ DOKUMENTACI SPECIÁLISTŮ.

SO-01

±0= 312,150

OTISK AUTORIZAČNÍHO RAZÍTKA

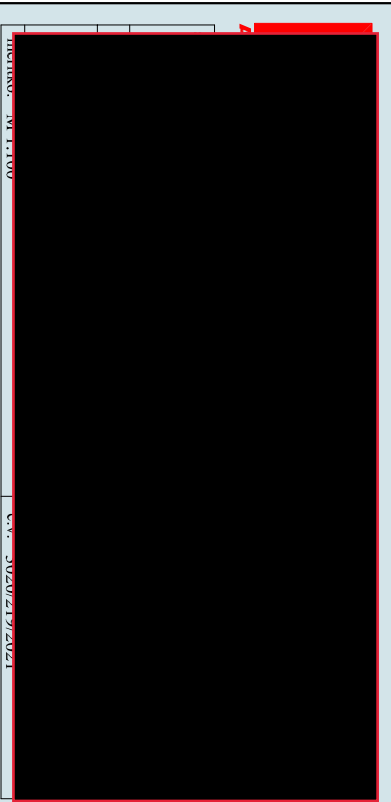

OBJEKTOVÁ SKLADBA

- SO-01 SERVIS A PRODEJ AUT
SO-02 KANALIZACE, VODA
SO-03 TOPENÍ
SO-04 NOVÉ ROZVODY NN
SO-05 OPLOCENÍ

LEGENDA PLOCH A KONSTRUKCÍ

- ŽELEZOBETON
ZDIVO POROTHERM - 44T/33T PROFI DRYFIX
POROTHERM PŘÍČKY
DRENÁŽNÍ DLAŽBA LORA 25/25
ZELEŇ

LEGENDA DOPORUČENÉ PO

- PRÁŠKOVÝ HASÍCÍ PŘÍSTROJ
ÚNIKOVÉ CESTY

LEGENDA

- OMÍTKA VC - BILÁ
OBKLAD KLINKER
ALUBOND 7016

STAVEBNÍK:

MICHAELA ARIENTOVÁ
DLOUHÁ 1637 / 5, 66434 KURŮM

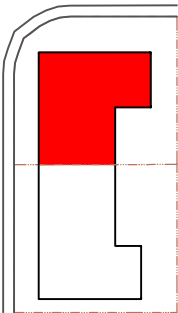

STATIKA:

PROJEKT ZTI, VODA, PLYN, KANALIZACE:

AB Projekt, spol. s r.o.
Příkop 4
602 00 Bmo

PROJEKT ELEKTRO:

AB Projekt, spol. s r.o.
Příkop 4
602 00 Bmo

PROJEKT VZT:

AB Projekt, spol. s r.o.
Příkop 4
602 00 Bmo

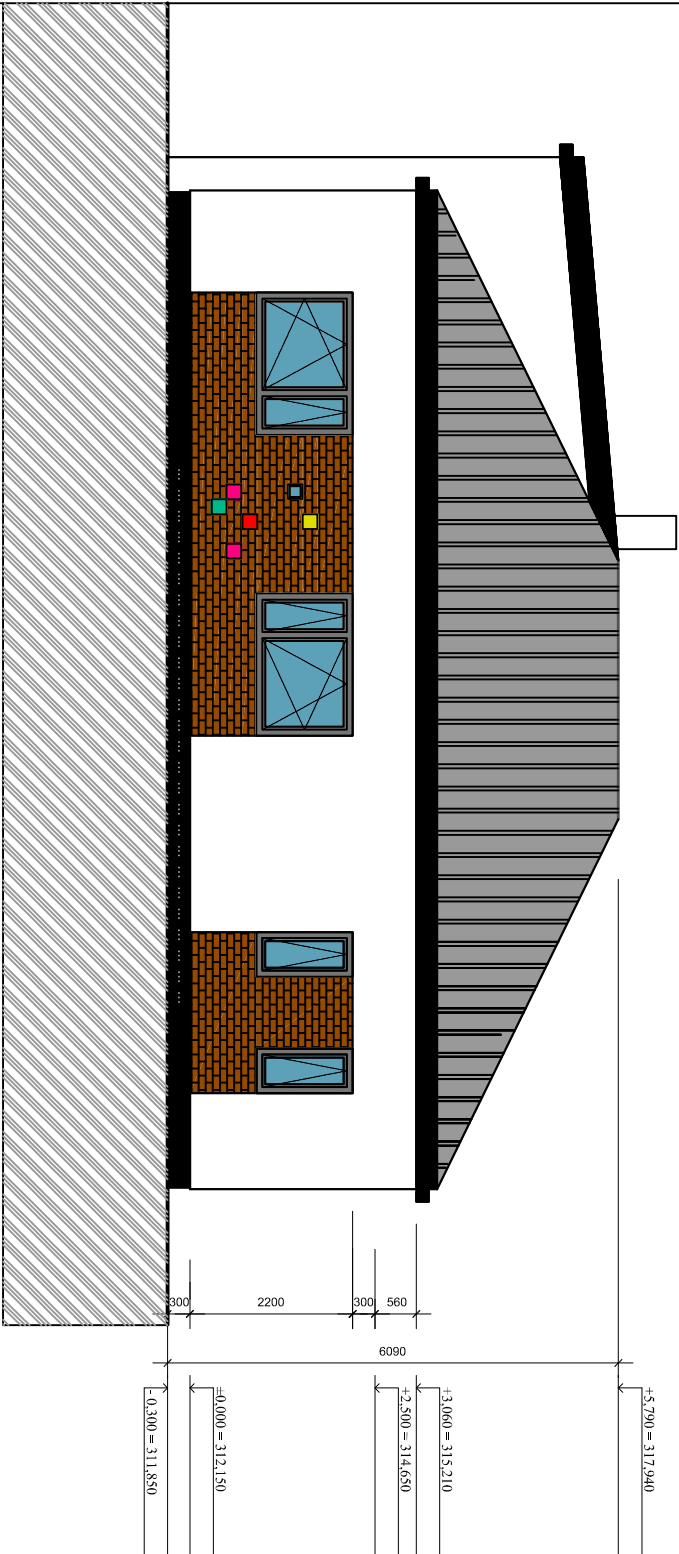

VYKRESOVÁ DOKUMENTACE JE VÝHRADNÍM DUŠEVNÍM VLASTNICTVÍM SPOLEČNOSTI AB PROJEKT, SPOL. S R.O. S AUTORSKÝM PRÁVEM ING.ARCH. PETRA BURJANA Č. AUT. 02486 VED. U ČKA. VE SMYSLU ZÁKONA Č. 121/2000 SB. ZÁKONU O OCHRANĚ DUŠEVNÍ VLASTNOSTI. JE TĚMTO DOKUMENTACE PROSTAVENÍM DÍLA, VE SVĚTĚ STUJNICH JE URČENA K POUŽÍVÁNÍ A KOPÍROVÁNÍ STAVBY. NENAHRAZUJE DOKUMENTACI REALIZAČNÍ PRO REALIZACI STAVBY JE NUTNÉ SLEDOVAT TAKÉ DOKUMENTACI STAVBY A REALIZAČNÍ ROZKLADY STŘEŠNÍSTVÍ.

SO-01

±0= 312,150

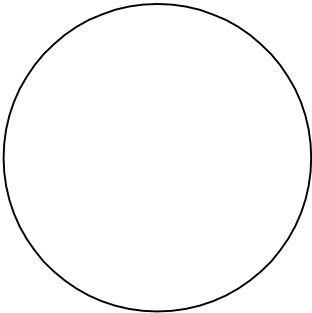

OTISK AUTORIZAČNÍHO RAZÍTKA



měřítko: M 1:100

č.v. 3021/219/2021