



Poznámka: Zveřejněna je pouze upravená verze dokumentu z důvodu dodržení přiměřenosti rozsahu zveřejňovaných osobních údajů podle nařízení Evropského parlamentu a rady (EU) 2016/679, o ochraně fyzických osob v souvislosti se zpracováním osobních údajů a o volném pohybu těchto údajů a o zrušení směrnice 95/46/ES (obecné nařízení o ochraně osobních údajů a aplikačních zákonů ČR).

Nejsou dotčena práva podle § 16 odst. 2 písm. e) zákona č. 128/2000 Sb., o obcích (obecní zřízení) oprávněných osob uvedených v § 16 a § 17 téhož zákona.

bod jednání číslo

**14**

## **Příspěvek do 8. schůze Rady města Kuřimi konané dne 31.03.2021**

### **Výstavba rodinného domu na par. č. 2642/612 v k. ú. Kuřim**

Obsah materiálu:	Důvodová zpráva A - koordinační situace VIII. etapa B - RD 23 C - RD 23
Materiál předkládá:	Mgr. Ing. Drago Sukalovský - starosta
Materiál zpracoval:	Michaela Juránková Hrbková - administrativní pracovník
Vedoucí odboru:	Stanislav Bartoš - vedoucí odboru

#### **Důvodová zpráva:**

Odbor investiční předkládá radě města ke schválení žádost na výstavbu rodinného domu a sjezdu na pozemku p. č. 2642/612 v k. ú. Kuřim zpracovanou Zdeňkou Šedovou. RD patří původně do výstavby 57 RD v VIII. etapě v lokalitě „Díly za Sv. Jánem“ je to RD číslo 23 (vizte příloha A), nyní bude však stavěn individuálně (vizte příloha B a C).

#### **Návrh na usnesení:**

**RM**  
**souhlasí**

s výstavbou rodinného domu a sjezdu na pozemku p. č. 2642/612 v k. ú. Kuřim, dle přílohy B a C.

**Termín plnění: 31.05.2021**

**Zodpovídá: Michaela Juránková Hrbková - administrativní pracovník**



KOORDINAČNÍ SITUAČNÍ VÝKRES

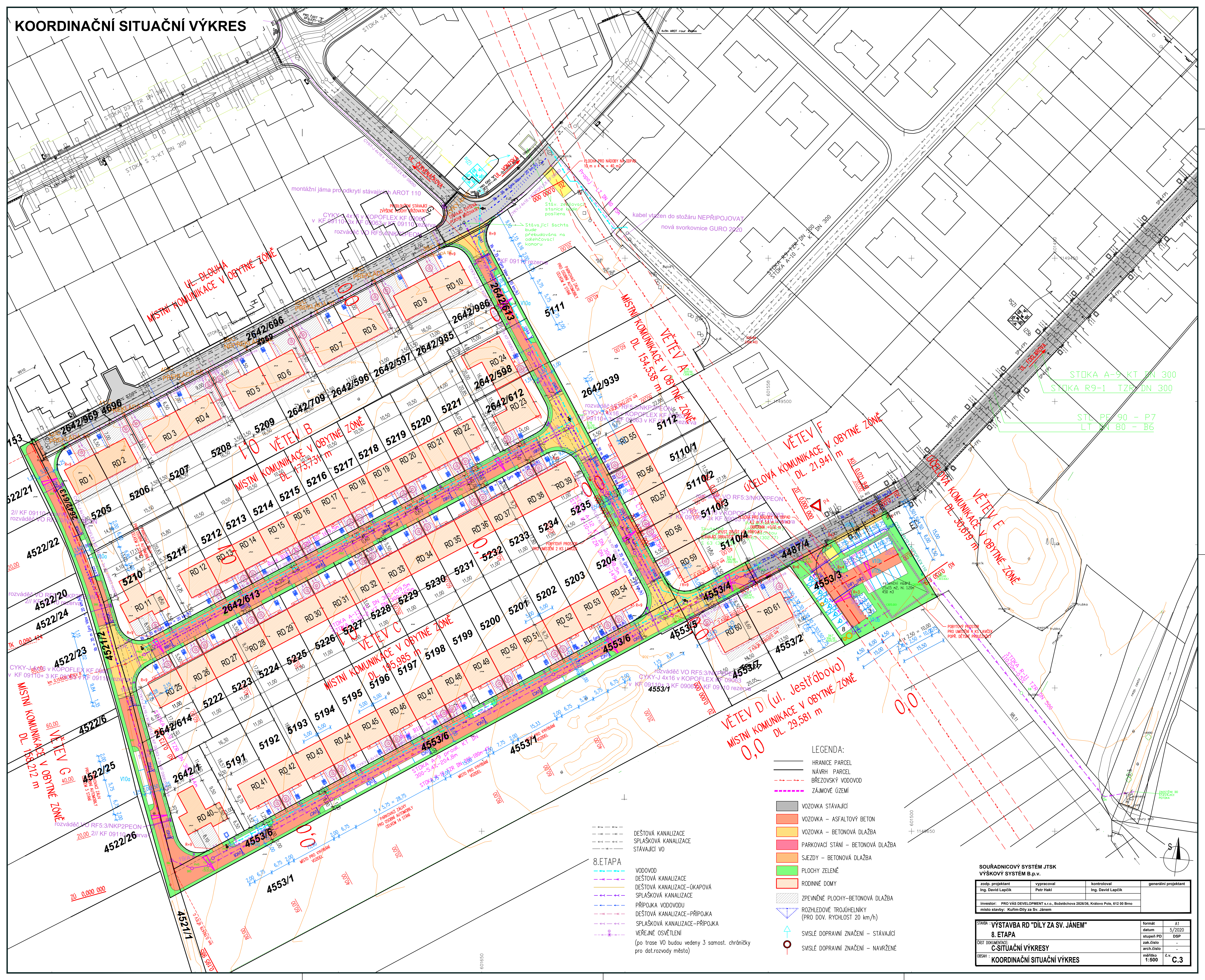

LEGENDA:

- HRANICE PARCEL  
 — NAVRHNUTÉ PARCEL  
 - - - BŘEZOVSKÝ VODOVOD  
 - - - ZAJÍMOVÉ ŮZEMÍ
- VOZOVKA STÁVAJÍCÍ  
 ■ VOZOVKA – ASFALTOVÝ BETON  
 ■ VOZOVKA – BETONOVÁ DLAŽBA  
 ■ PARKOVACÍ STÁNÍ – BETONOVÁ DLAŽBA  
 ■ SJEZDY – BETONOVÁ DLAŽBA  
 ■ PLOCHY ZELEŇ  
 ■ RODINNÉ DOMY  
 ■ ZPEVNĚNÉ PLOCHY–BETONOVÁ DLAŽBA  
 ■ ROZHLEDOVÉ TROJHELNÍKY (PRO DOV. RYCHLOST 20 km/h)  
 ▲ SVISLÉ DOPRAVNÍ ZNAČENÍ – STÁVAJÍCÍ  
 ○ SVISLÉ DOPRAVNÍ ZNAČENÍ – NAVRŽENÉ

8. ETAPA

- DEŠTOVÁ KANALIZACE  
 — SPLAŠKOVÁ KANALIZACE  
 — STÁVAJÍCÍ VO  
 — VODOVOD  
 — DEŠTOVÁ KANALIZACE  
 — SPLAŠKOVÁ KANALIZACE  
 — PŘÍPOJKA VODOVODU  
 — DEŠTOVÁ KANALIZACE–PŘÍPOJKA  
 — SPLAŠKOVÁ KANALIZACE–PŘÍPOJKA  
 — VEŘEJNÉ OSVĚTLENÍ (po trase VO budou vedeny 3 samostat. chráničky pro dot.rozvody města)

SOUŘADNICOVÝ SYSTÉM JTSK  
 VÝŠKOVÝ SYSTÉM B.p.v.

zodp. projektant Ing. David Lapčík	vypracoval Petr Hák	kontroloval Ing. David Lapčík	generální projektant
investor: PRO VAS DEVELOPMENT s.r.o., Boletěchova 2826/36, Královo Pole, 612 00 Brno	místo stavby: Kulim-Dily za Sv. Janem		

STAVBA: "VÝSTAVBA RD "DILY ZA SV. JÁNEM" 8. ETAPA	formát A1
ČÁST DOKUMENTACE: C-SITUAČNÍ VÝKRESY	datum 5/2020
OBSAH: KOORDINAČNÍ SITUAČNÍ VÝKRES	stupeň PD DSP
	zak. číslo -
	arch. číslo -
	měřítko 1:500
	č.v. C.3



- OBJEKTOVÁ SKLADBA**
- SO-01 SERVIS A PRODEJ AUT  
SO-02 KANALIZACE, VODA  
SO-03 TOPENÍ  
SO-04 NOVÉ ROZVODY NN  
SO-05 OPLOCENÍ

- LEGENDA PLOCH A KONSTRUKCÍ**
- ŽELEZOBETON  
ZDÍVO POROTHERM - 44T/33T PROFI DRYFIX  
POROTHERM PŘÍČKY  
DRENÁŽNÍ DLÁŽBA LORA 25/25  
ZELENĚ

**PG6** PRÁŠKOVÝ HASÍCÍ PŘÍSTROJ  
← ÚNIKOVÉ CESTY

- LEGENDA**
- A OMÍTKA VC - BÍLÁ  
B OBKLAD KLINKER  
C ALUBOND 7016

STAVEBNÍK:  
LUCIE ARIENTOVÁ  
DLOUHA 1636 / 3, 66434 KUŘIM

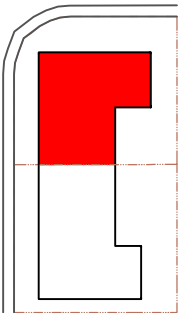

STATIKA:

PROJEKT ZTL, VODA, PLYN, KANALIZACE:

**AB** **PROJEKT**  
AB Projekt, spol. s r.o.  
Příkop 4  
602 00 Bmo

PROJEKT ELEKTRO:

**AB** **PROJEKT**  
AB Projekt, spol. s r.o.  
Příkop 4  
602 00 Bmo

PROJEKT VZT:

**AB** **PROJEKT**  
AB Projekt, spol. s r.o.  
Příkop 4  
602 00 Bmo

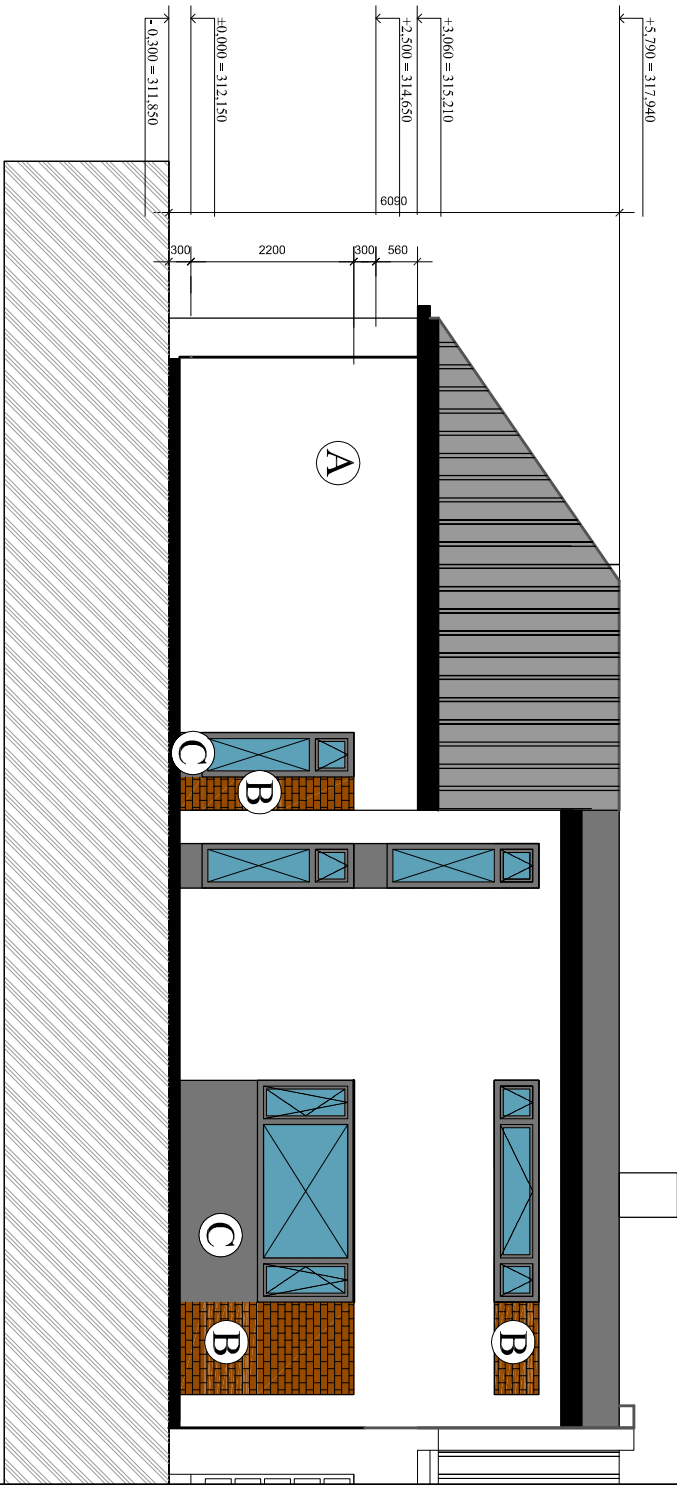

D 1.1.3. - SO-01 POHLED SV

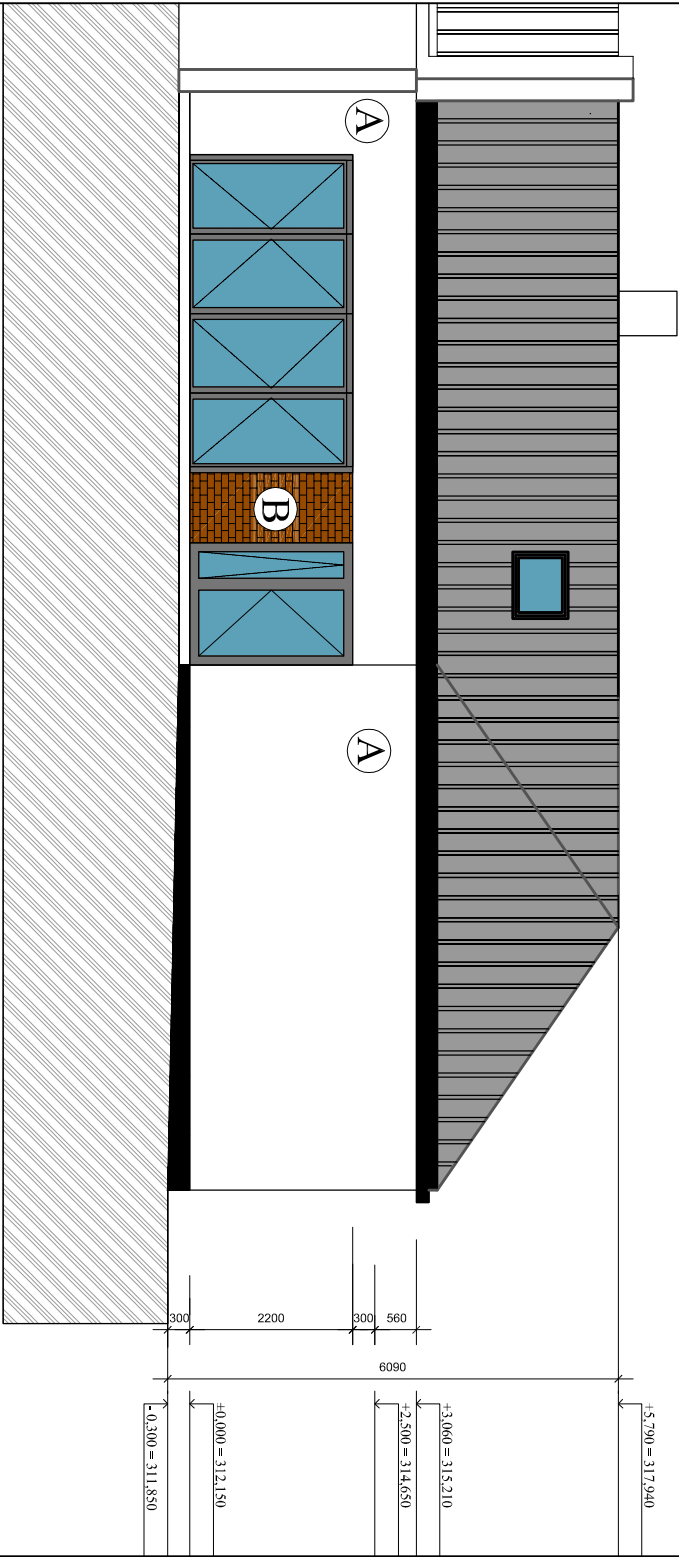

D 1.1.4. - SO-01 POHLED JZ

SO-01

±0= 312,150

OTISK AUTORIZAČNÍHO RAZÍTKA







VYKRESOVÁ DOKUMENTACE JE VÝHRADNĚM DUŠEVNÍM VLASTNICTVÍM SPOLEČNOSTI AB PROJEKT, SPOL. S R.O. S AUTORSKÝM PRÁVEM ING.ARCH. PETRA BRUJANA Č. AUT. 02486 VED. U ČKA. VE SMYSLU ZÁKONA Č. 121/2000 SB. JAKÉKOLI KOPÍROVÁNÍ BEZ VĚDOMÍ AUTORA JE TĚSNE DOKUMENTACE PRO STAVEBNÍ ÚČELY. VE VŠECH STUPNÍCH JE UŘČENA K POUŽÍVÁNÍ A KOPÍROVÁNÍ STAVBY. NENAHLAŽUJE DOKUMENTACI REALIZAČNÍ PRO REALIZACI STAVBY JE NUTNÉ SLEDOVAT TAKÉ DOKUMENTACI STATIKA A REALIZAČNÍ ROZKLADY SŘEČNOSTI.

# OBJEKTOVÁ SKLADBA

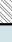
SO-01 SERVIS A PRODEJ AUT  
SO-02 KANALIZACE, VODA  
SO-03 TOPENÍ  
SO-04 NOVÉ ROZVODY NN  
SO-05 OPLOCENÍ

# LEGENDA PŁOCH A KONSTRUKCJI

- |   |  |
|---|--|
|  | ŽELEZOBETON                            |
|  | ZDIVO POROTHERM - 44T/33T PROFÍ DRYFIX |
|  | POROTHERM PŘÍČKY                       |
|  | DRENÁŽNÍ DLÁŽBA LORA 25/25             |
|  | ZELEŇ                                  |
|  |  |

## LEGENDA DOPORUČENÉ PO



# PRÁŠKOVÝ HASÍCÍ PŘÍSTROJ



ÚNIKOVÉ CESTY

## LEGENDA

- OMÍTKA VC - BILÁ
- OBKLAD KLINKER
- ALUBOND 7016

## STAVEBNÍK:

LUCIE ARIENTOVÁ  
DLOUHÁ 1636 / 3, 66434 KUŘIM

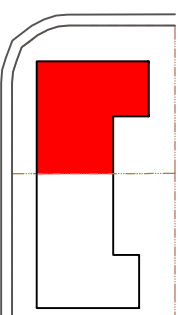

## STATIKA:

## PROJEKT ZTI, VODA, PLYN, KANALIZACE:

## PROJEKT ELEKTRO:

# PROJEKT VZT:

**AS PROJEKT**  
AB Projekt, spol. s r.o.  
Příkop 4  
602 00 Brno

**AS PROJEKT**  
AB Projekt, spol. s r.o.  
Příkop 4  
602 00 Brno

**AB PROJEKT**  
AB Projekt, spol. s r.o.  
Příkop 4  
602 00 Brno

10-01

 $\pm 0 = 312, 150$ 

OTISK AUTORIZAČNÍHO RAZÍTKA

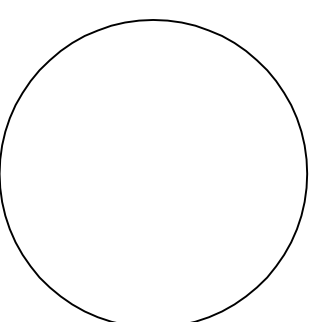

 VÝKRESOVÁ DOKUMENTACE JE VÝHRADEČNÍM DÍLOM VLASTNICTVÍM SPOLEČNOSTI AB PROJEKT, SPOL. S R.O. S AUTORSKÝM PRÁVEM ING. ARCH. PETRA BURIANA Č. AUT. 02466 VED. U ČKA, VE SMYSLU ZÁKONA Č. 121/2000 SB. JAKÉHOŽ KOPÍROVÁNÍ BEZ VĚDOMÍ AUTORA JE TRESTNÉ. DOKUMENTACE PRO STAVBYNI NÁZEM JE VŠECH STUPŮNICH JE URČENA K POVOLOVÁNÍ A KOLAIDOVÁNÍ STAVEB, NENAHRADUJE DOKUMENTACI REALIZAČNÍ, PRO REALIZACI STAVBY JE NUTNÉ SLÉDOVAT TAKÉ DOKUMENTACI, STAVBA A REALIZACI PODKLADY SPECIÁLISTŮ.