



Poznámka: Zveřejněna je pouze upravená verze dokumentu z důvodu dodržení přiměřenosti rozsahu zveřejňovaných osobních údajů podle nařízení Evropského parlamentu a rady (EU) 2016/679, o ochraně fyzických osob v souvislosti se zpracováním osobních údajů a o volném pohybu těchto údajů a o zrušení směrnice 95/46/ES (obecné nařízení o ochraně osobních údajů a aplikačních zákonů ČR).

Nejsou dotčena práva podle § 16 odst. 2 písm. e) zákona č. 128/2000 Sb., o obcích (obecní zřízení) oprávněných osob uvedených v § 16 a § 17 téhož zákona.

bod jednání číslo

6

Příspěvek do 4. zasedání Zastupitelstva města Kuřimi konané dne 29.06.2021

Jihomoravský kraj – darovací smlouva na pozemky pod cyklostezkou

Obsah materiálu:	Důvodová zpráva A - situace B - geometrický plán C - návrh smlouvy D - částečný výpis z listu vlastnictví
Materiál předkládá:	Mgr. Ing. Drago Sukalovský - starosta
Materiál zpracoval:	Ing. Vladimíra Fidrmucová - referent - pozemky
Vedoucí odboru:	Mgr. Jana Viktorinová - vedoucí odboru

Důvodová zpráva:

Jihomoravský kraj, se sídlem Žerotínovo nám. 449/3, Veveří, Brno, IČ 70888337 (dále jen „JMK“) je vlastníkem pozemku parc. č. 1843/1 v k. ú. a obci Kuřim, (dále jen „Pozemek“) – vizte př. A, který je svěřený k hospodaření Správě a údržbě silnic Jihomoravského kraje, příspěvkové organizaci, se sídlem Žerotínovo náměstí 449/3, Veveří, Brno, IČ 70932581.

Město Kuřim vybudovalo v souladu se Smlouvou o právu provést stavbu na části Pozemku „Cyklostezka Kuřim – Lipůvka.“ V této Smlouvě se město Kuřim zavázalo po dokončení stavby cyklostezky vyhotovit geometrický plán, kterým bude vymezena stavba cyklostezky a Jihomoravský kraj se zavázal pozemky pod cyklostezkou bezúplatně převést na město.

Na základě výše uvedeného byl vyhotovený GP č. 3711-2608/2019, který z pozemku parc. č. 1843/1 oddělil pozemky pod cyklostezkou jako:

- parc. č. 1843/47 o výměře 151 m²;
- parc. č. 1843/49 o výměře 147 m²;
- parc. č. 1843/54 o výměře 43 m²;
- parc. č. 1843/55 o výměře 6 m²;
- parc. č. 1843/56 o výměře 1 m²;
- parc. č. 1843/57 o výměře 137 m²;
- parc. č. 1843/59 o výměře 748 m²;
- parc. č. 1843/63 o výměře 66 m² vše v k. ú. Kuřim – vizte př. B.



Město Kuřim

Odbor majetkoprávní (dále jen OMP) a odbor investiční (dále jen OI) v příloze C předkládají zastupitelstvu města darovací smlouvu na bezúplatný převod pozemků parc. č. 1843/47, parc. č. 1843/49, parc. č. 1843/54, parc. č. 1843/55, parc. č. 1843/56, parc. č. 1843/57, parc. č. 1843/59 a parc. č. 1843/63 vše v k. ú. Kuřim z majetku JMK do majetku města.

Pro správnost a pořádek OMP uvádí, že se k pozemku parc. č. 1843/1 v k. ú. Kuřim vážou věcná břemena, uvedená na listu vlastnictví č. 3077 – vizte příloha D. Budou-li Pozemky, které jsou předmětem darovací smlouvy věcnými břemeny dotčeny, vstoupí město Kuřim do všech práv a povinností povinného z těchto věcných břemen.

Návrh na usnesení:

ZM

schvaluje

bezúplatný převod částí pozemku parc. č. 1843/1 dle GP č. 3711-2608/2019 nově označených jako parc. č. 1843/47 o výměře 151 m², parc. č. 1843/49 o výměře 147 m², parc. č. 1843/54 o výměře 43 m², parc. č. 1843/55 o výměře 6 m², parc. č. 1843/56 o výměře 1 m², parc. č. 1843/57 o výměře 137 m², parc. č. 1843/59 o výměře 748 m² a parc. č. 1843/63 o výměře 66 m² vše v k. ú. Kuřim z vlastnictví Jihomoravského kraje, se sídlem Žerotínovo nám. 449/3, Veveří, Brno, IČ 70888337 s právem hospodaření pro Správu a údržbu silnic Jihomoravského kraje, příspěvková organizace, se sídlem Žerotínovo náměstí 449/3, Veveří, Brno, IČ 70932581 do majetku města Kuřimi. Město Kuřim jako obdarovaný uhradí veškeré náklady spojené s převodem pozemků.

Termín plnění: 31.12.2021



Zodpovídá: Ing. Vladimíra Fidrmucová - referent - pozemky



Pr. B

VÝKAZ DOSAVADNÍHO A NOVÉHO STAVU ÚDAJŮ KATASTRU NEMOVITOSTÍ																	
Dosavadní stav				Nový stav													
Označení pozemku parc. číslem	Výměra parcely		Druh pozemku Způsob využití	Označení pozemku parc. číslem	Výměra parcely		Druh pozemku Způsob využití	Typ stavby	Způs. určení výměr	Porovnání se stavem evidence právních vztahů					Označení dílu		
	ha	m ²			ha	m ²				Díl přechází z pozemku katastru nemovitostí	dřívější poz. evidenci	Číslo listu vlastnictví	Výměra dílu	ha		m ²	
1843/1	2	16	01	ostat. pl. ostat.komunikace	1843/1	2	03	02	ostat. pl. ostat.komunikace	0	1843/1	3077	2	03	02		
					1843/47		1	51	ostat. pl. ostat.komunikace	2	1843/1	3077		1	51		
					1843/49		1	47	ostat. pl. ostat.komunikace	2	1843/1	3077		1	47		
					1843/54			43	ostat. pl. ostat.komunikace	2	1843/1	3077			43		
					1843/55			6	ostat. pl. ostat.komunikace	2	1843/1	3077			6		
					1843/56			1	ostat. pl. ostat.komunikace	2	1843/1	3077			1		
					1843/57		1	37	ostat. pl. ostat.komunikace	2	1843/1	3077		1	37		
					1843/59		7	48	ostat. pl. ostat.komunikace	2	1843/1	3077		7	48		
					1843/63			66	ostat. pl. ostat.komunikace	2	1843/1	3077			66		
1843/5 *1)	8	21		ostat. pl. ostat.komunikace	1843/5	3	58		ostat. pl. ostat.komunikace	2	1843/5	1		3	58		
					1843/50	2	22		ostat. pl. ostat.komunikace	2	1843/5	1		2	22		
1843/7	1	25		ostat. pl. ostat.komunikace	1843/7	1	16		ostat. pl. ostat.komunikace	2	1843/7	1		1	16		
1843/8 *2)	4	57		ostat. pl. ostat.komunikace	1843/8	3	02		ostat. pl. ostat.komunikace	2	1843/8	1		3	02		
					1843/60		12		ostat. pl. ostat.komunikace	2	1843/8	1			12		
					1843/61		18		ostat. pl. ostat.komunikace	2	1843/8	1			18		
					1843/62	1	26		ostat. pl. ostat.komunikace	2	1843/8	1		1	26		
1843/11 *3)		20		ostat. pl. ostat.komunikace	1843/11	2	42		ostat. pl. ostat.komunikace	2	1843/5	1		2	23	a	
											1843/11	1			19	b	
					1843/52		1		ostat. pl. ostat.komunikace	2	1843/11	1			1		
					1843/53		1		ostat. pl. ostat.komunikace	2	1843/11	1			1		
1843/15 *4)		7		ostat. pl. ostat.komunikace	1843/15		4		ostat. pl. ostat.komunikace	2	1843/15	3077			4		
					1843/48		4		ostat. pl. ostat.komunikace	2	1843/15	3077			4		
2971/30	19	61		ostat. pl. zeleň	2971/30	18	40		ostat. pl. zeleň	2	2971/30	6904		18	40		
					2971/279	1	21		ostat. pl. zeleň	2	2971/30	6904		1	21		
2971/32	7	64		ostat. pl. zeleň	2971/32	6	58		ostat. pl. zeleň	2	2971/32	6904		6	58		
					2971/280	1	06		ostat. pl. zeleň	2	2971/32	6904		1	06		
2971/33	15	23		ostat. pl. zeleň	2971/33	13	95		ostat. pl. zeleň	2	2971/33	6904		13	95		
					2971/282	1	28		ostat. pl. zeleň	2	2971/33	6904		1	28		
2971/46	5	63		ostat. pl. zeleň	2971/46	4	62		ostat. pl. zeleň	2	2971/46	6904		4	62		
					2971/281	1	01		ostat. pl. zeleň	0	2971/46	6904		1	01		
2971/243	22	63		ostat. pl. ostat.komunikace	2971/243	22	62		ostat. pl. ostat.komunikace	2	2971/243	6904		22	62		
					2971/278		1		ostat. pl. ostat.komunikace	2	2971/243	6904			1		
	3	01	05			3	01	07									

- *1) Rozdíl -1 m2 vzniklý zaokrouhlením výměr (bod 14.6 přílohy katastrální vyhlášky) u dosavadní parcely č. 1843/5
 *2) Rozdíl +1 m2 vzniklý zaokrouhlením výměr (bod 14.6 přílohy katastrální vyhlášky) u dosavadní parcely č. 1843/8
 *3) Rozdíl +1 m2 vzniklý zaokrouhlením výměr (bod 14.6 přílohy katastrální vyhlášky) u dosavadní parcely č. 1843/11
 *4) Rozdíl +1 m2 vzniklý zaokrouhlením výměr (bod 14.6 přílohy katastrální vyhlášky) u dosavadní parcely č. 1843/15

GEOMETRICKÝ PLÁN pro rozdělení pozemku, změnu hranic pozemků		Geometrický plán ověřil úředně oprávněný zeměměřický inženýr:		Stejnopis ověřil úředně oprávněný zeměměřický inženýr:	
		Jméno, příjmení:	Ing. Martin Šklíba	Jméno, příjmení:	Ing. Martin Šklíba
		Číslo položky seznamu úředně oprávněných zeměměřických inženýrů:	2785/2016	Číslo položky seznamu úředně oprávněných zeměměřických inženýrů:	2785/2016
		Dne:	25. června 2019	Dne:	2. července 2019
		Číslo:	884/2019	Číslo:	933/2019
		Náležitostmi a přesností odpovídá právním předpisům.			
Vyhotovitel:  Rokytova 2667/20 615 00 Brno IČO: 26290821 www.aditis.cz		Katastrální úřad souhlasí s očišlováním parcel. KÚ pro Jihomoravský kraj KP Brno-venkov Marie Rosendorfova PGP-2388/2019-703 2019.07.02 08:38:52 CEST		Tento stejnopis odpovídá geometrickému plánu v elektronické podobě uloženému v dokumentaci katastrálního úřadu. Ověření stejnopisu geometrického plánu v listinné podobě. 	

Seznam souřadnic (S-JTSK)

Číslo bodu Souřadnice pro zápis do KN

	Y	X	Kód kv.	Poznámka
92-194	602016.54	1147439.36	3	lom obrubníku
92-195	602014.89	1147440.81	3	lom obrubníku
92-205	601871.67	1147346.47	3	lom obrubníku
92-206	601871.96	1147349.00	3	značka-obrubník
93-81	601660.69	1147209.37	3	lom obrubníku
93-133	601567.34	1147147.63	3	dr. kolík
93-138	601556.23	1147142.22	3	značka-asfalt
93-151	601791.59	1147294.29	3	lom obrubníku
93-152	601791.00	1147297.06	3	lom obrubníku
93-206	601826.03	1147319.43	3	značka-dlažba
758-60	601343.96	1147005.32	3	značka-plot
758-61	601339.33	1147002.22	3	značka-asfalt
758-112	601548.66	1147136.06	3	značka-plot
902-3	601871.97	1147344.32	3	dr. kolík
902-6	601912.51	1147371.71	3	dr. kolík
1136-159	601864.56	1147341.69	3	značka-dlažba
1163-20	601653.55	1147204.65	3	značka-dlažba
1163-22	601569.88	1147152.66	3	značka-dlažba
1163-28	601266.51	1146955.60	3	značka-plot
1163-61	601343.09	1147006.79	3	značka-dlažba
1163-62	601337.95	1147003.52	3	značka-asfalt
1163-65	601300.34	1146977.02	3	značka-plot
1163-66	601299.21	1146978.79	3	značka-dlažba
1163-67	601265.49	1146957.27	3	lom obrubníku stáv.
2560-2	601336.10	1147000.13	3	značka-asfalt
2560-14	601332.82	1146998.00	3	dr. kolík
2805-1	601849.34	1147334.41	3	
2805-2	601849.83	1147335.36	3	značka-obrubník
2805-3	601850.03	1147335.22	3	dr. kolík
2805-4	601849.85	1147337.34	3	dr. kolík
2805-5	601849.45	1147338.23	3	značka-obrubník
2805-6	601848.79	1147339.20	3	roh obrubníku
2805-7	601851.99	1147341.25	3	roh obrubníku
2805-8	601852.61	1147340.25	3	
2805-9	601853.38	1147339.43	3	značka-obrubník
2805-10	601854.11	1147339.02	3	dr. kolík
2805-11	601855.41	1147338.79	3	značka-dlažba
2805-12	601856.49	1147339.02	3	značka-dlažba
3097-10	601553.70	1147137.84	3	lom obrubníku stáv
3097-11	601552.56	1147138.61	3	značka-obrubník
3660-1	601430.10	1147063.90	3	lom obrubníku
3660-2	601396.41	1147042.36	3	lom obrubníku
3660-3	601345.96	1147009.87	3	lom obrubníku
3660-4	601339.86	1147005.88	3	lom obrubníku
3660-5	601332.69	1146998.57	3	lom obrubníku
3660-6	601279.19	1146967.16	3	roh obrubníku
3660-7	601550.81	1147139.55	3	lom obrubníku
3660-8	601554.74	1147147.43	3	roh obrubníku
3660-9	601555.03	1147150.39	3	roh obrubníku
3660-10	601578.45	1147155.22	3	lom obrubníku
3660-11	601660.39	1147210.46	3	roh obrubníku
3660-12	601784.19	1147287.42	3	dr. kolík - bod ohrožen stav. činností
3660-13	601720.97	1147246.80	3	dr. kolík - bod ohrožen stav. činností
3660-130	601864.27	1147338.96	3	dr. kolík - bod ohrožen stav. činností
3660-133	601792.18	1147293.36	3	značka - obrubník stáv.
3660-137	602014.25	1147441.40	3	lom obrubníku
3660-138	601674.83	1147217.15	3	dopravní značka
3660-140	601673.56	1147211.27	3	značka-obrubník
3660-141	602016.39	1147439.49	3	roh obrubníku
3660-142	602012.74	1147441.74	3	roh obrubníku
3660-143	601977.35	1147414.24	3	lom obrubníku
3660-144	601883.12	1147353.55	3	lom obrubníku
3660-145	601872.34	1147351.19	3	roh obrubníku
3660-146	601791.31	1147298.01	3	roh obrubníku
3660-147	601850.82	1147335.09	3	roh obrubníku
3660-148	601852.17	1147341.37	3	roh obrubníku
3660-149	601854.23	1147338.26	3	roh obrubníku
3660-150	601864.49	1147344.80	3	roh obrubníku
3660-151	601865.03	1147343.78	3	lom obrubníku
3660-152	601864.82	1147339.31	3	roh obrubníku
3660-162	601945.47	1147398.35	3	obrubník-průsečík
3660-163	601943.81	1147397.28	3	obrubník-průsečík
3660-164	601864.94	1147341.95	3	značka-obrubník
3660-165	601864.73	1147344.34	3	značka-obrubník
3660-166	601855.07	1147338.80	3	značka-obrubník
3660-167	601660.52	1147206.31	3	lom obrubníku stáv.
3660-168	601600.62	1147168.59	3	dr. kolík - bod ohrožen stav. činností
3660-169	601586.08	1147160.03	3	značka-obrubník
3660-170	601568.24	1147149.42	3	značka-obrubník
3660-172	601549.23	1147140.20	3	roh obrubníku
3660-173	601340.52	1147003.02	3	roh obrubníku
3660-174	601339.98	1147004.81	3	značka-obrubník
3660-175	601333.05	1146998.15	3	značka-obrubník stáv.
3660-176	601331.49	1146999.40	3	značka-obrubník
3660-177	601330.04	1146999.90	3	roh obrubníku
3660-178	601280.31	1146964.34	3	roh obrubníku
3660-179	601279.49	1146966.20	3	značka-obrubník

1

297/122

4417

297/141

297/140

18/3/5

18/3/50

18/3/17

18/3/1

297/142
297/143
297/144
297/145
297/146
297/147
297/148
297/149
297/150
297/151
297/152
297/153
297/154
297/155
297/156
297/157
297/158
297/159
297/160
297/161
297/162
297/163
297/164
297/165
297/166
297/167
297/168
297/169
297/170
297/171
297/172
297/173
297/174
297/175
297/176
297/177
297/178
297/179
297/180
297/181
297/182
297/183
297/184
297/185
297/186
297/187
297/188
297/189
297/190
297/191
297/192
297/193
297/194
297/195
297/196
297/197
297/198
297/199
297/200

18/3/14

18/3/15

297/1

299/120

299/19

299/184

299/133

299/134

297/121

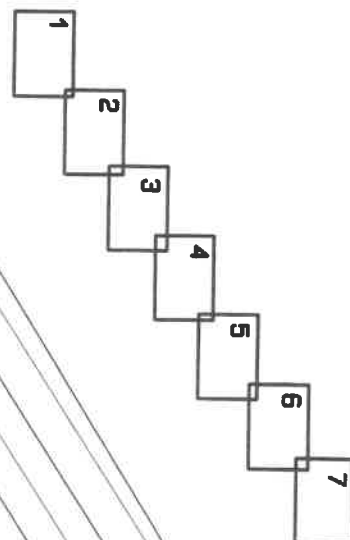

297/19

297/18

297/17

297/16

297/15

297/14

297/13

297/12

297/11

297/10

297/9

297/8

297/7

297/6

297/5

297/4

297/3

297/2

297/1

297/0

2



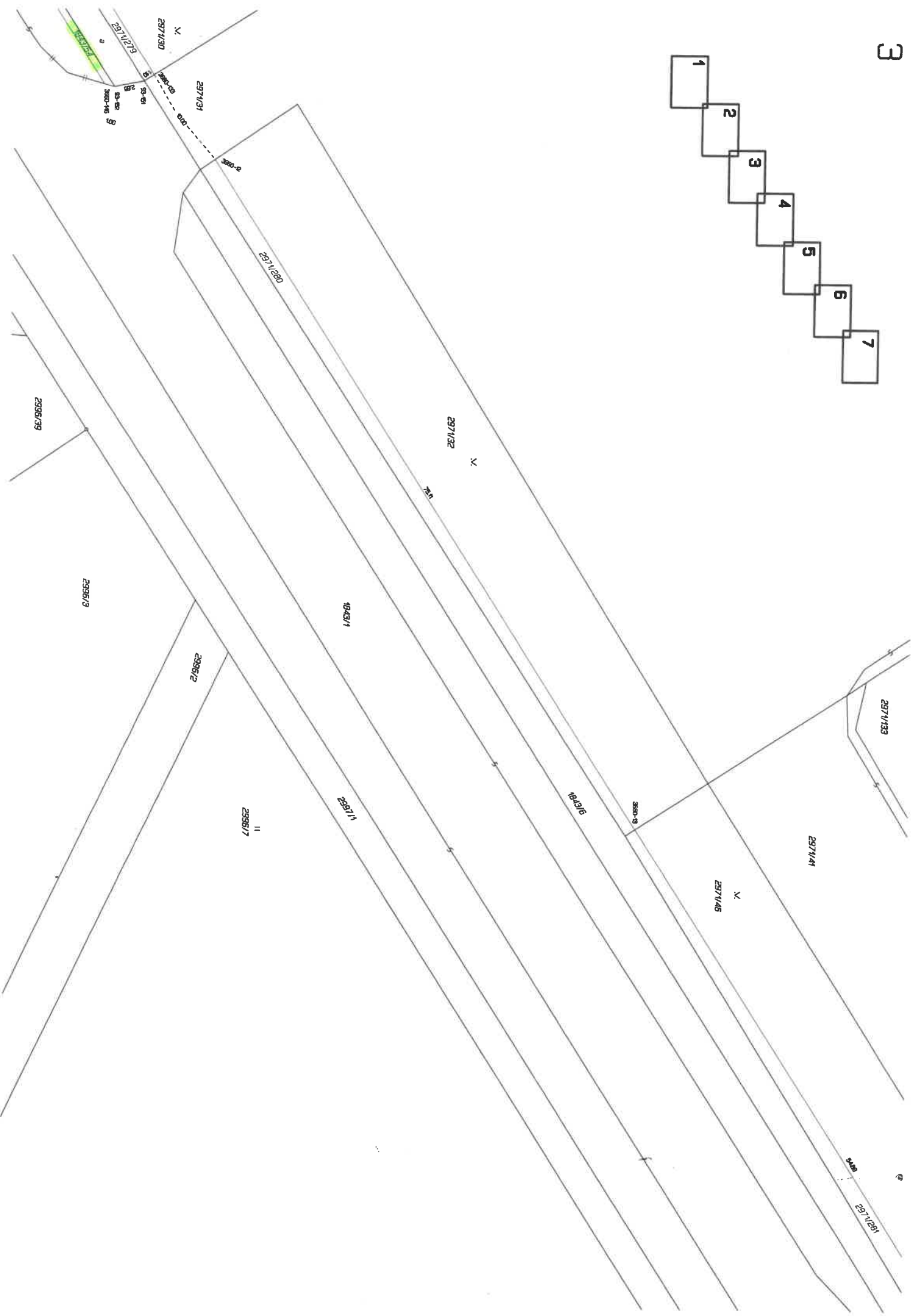
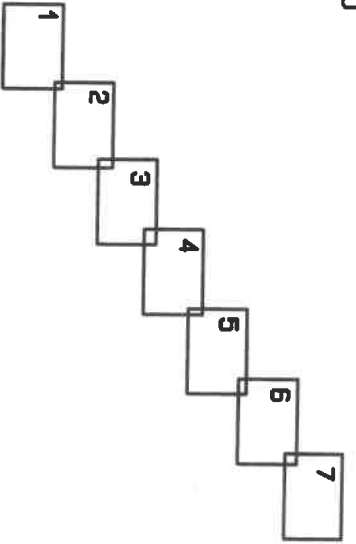

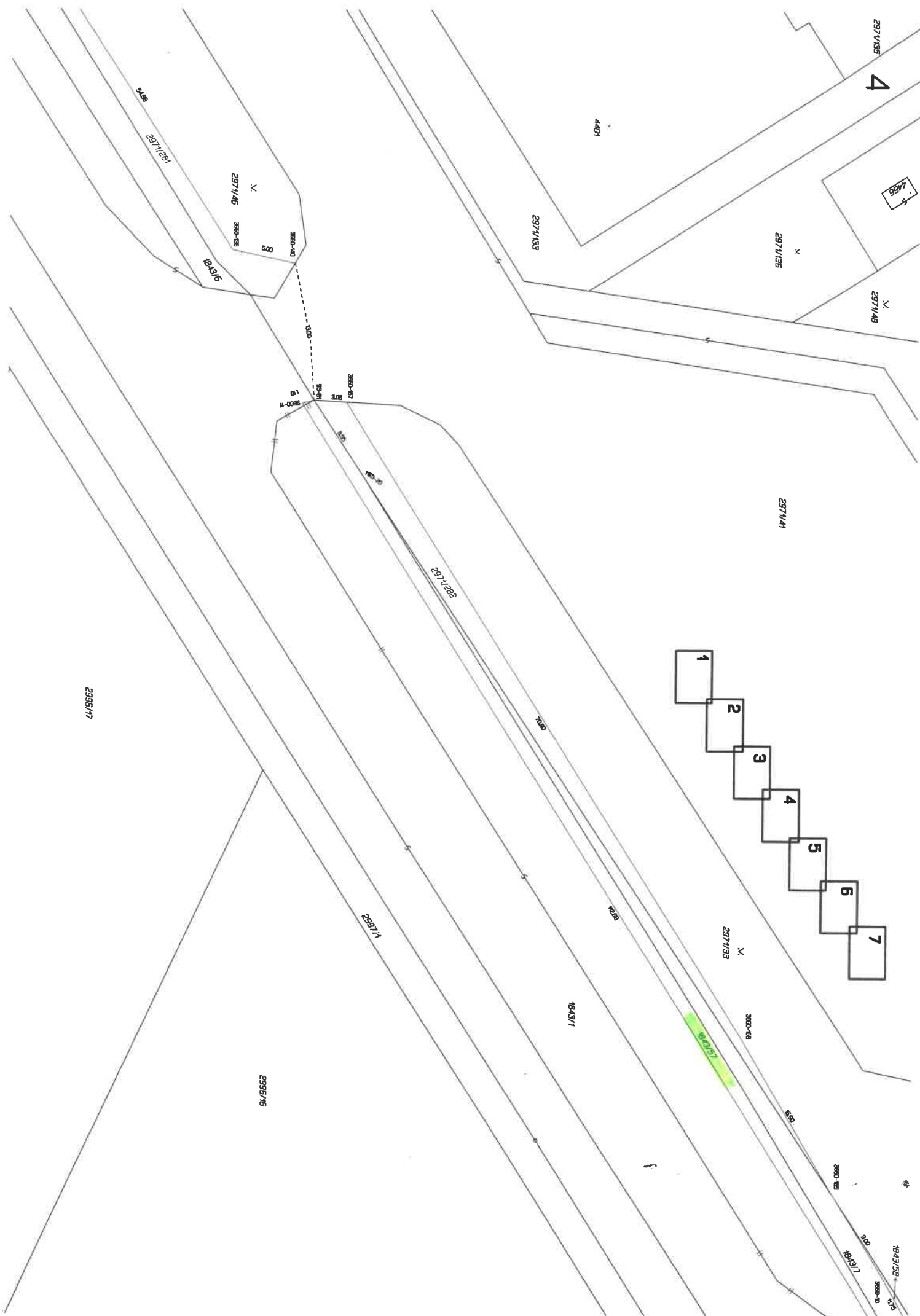

5

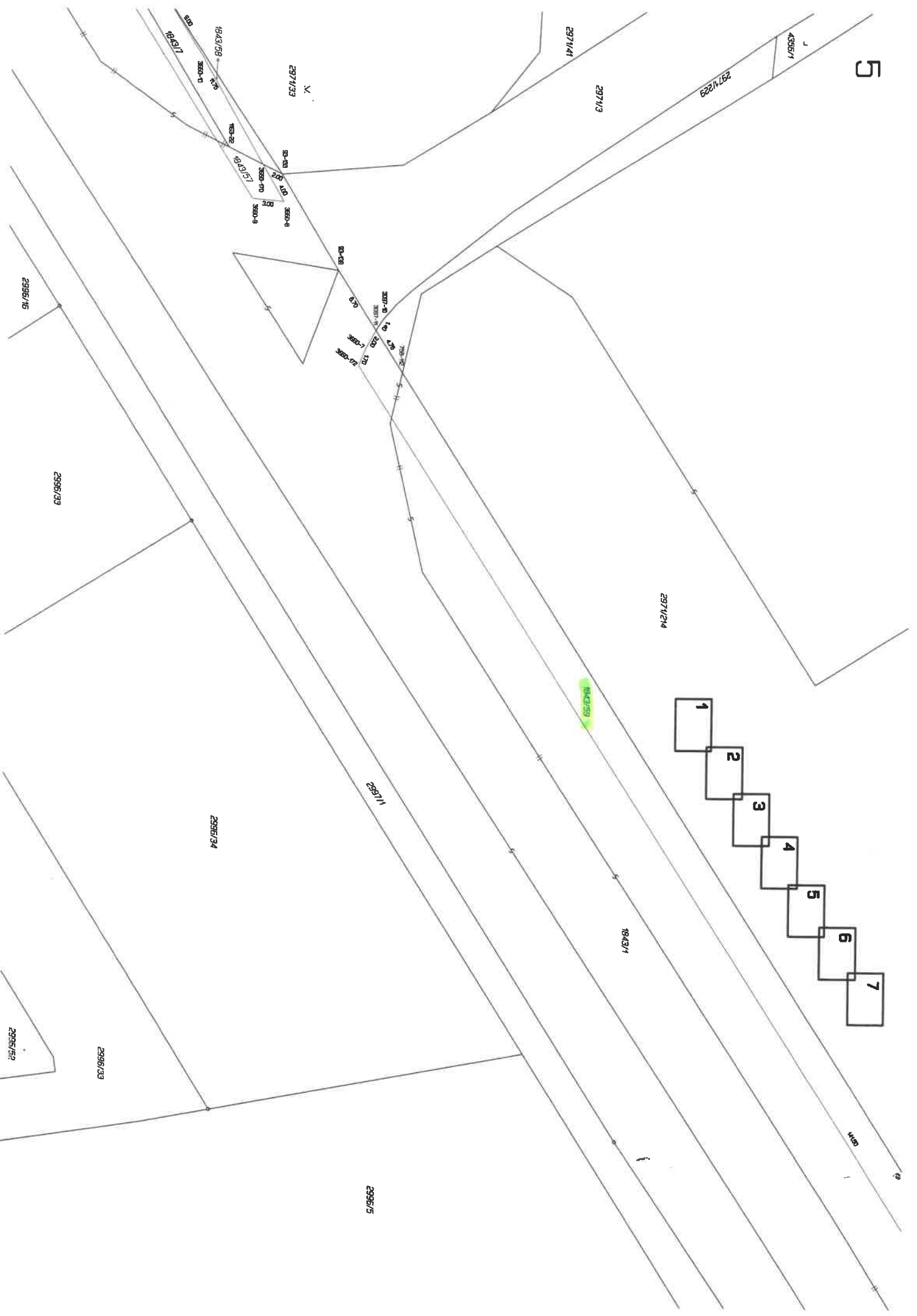

6

4351

4352

4350

4354

2971/214

2971/4

3000

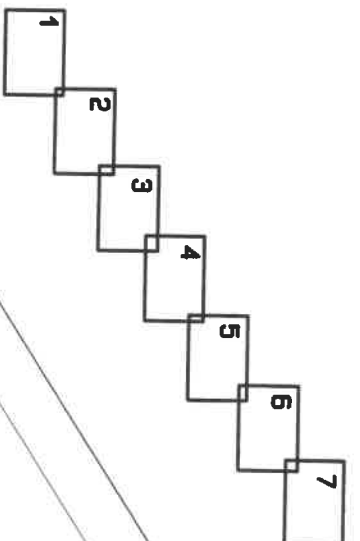

3000-2

3000

Q
3000/1

1843/1

1843/59
3000-1

2219/1

1
2219/26

X
3048/2

Φ
2393

3048/1

3048/3



Jihomoravský kraj

se sídlem Žerotínovo nám. 449/3, 601 82 Brno

IČO: 70888337

DIČ: CZ70888337

zastoupený Mgr. Vladimírem Šmerdou, členem Rady Jihomoravského kraje, na základě pověření ze dne 26. 11. 2020

(dále jen dárce)

a

Město Kuřim

se sídlem Jungmannova 968/75, 664 34 Kuřim

IČO: 00281964

DIČ: CZ00281964

zastoupené Mgr. Ing. Dragem Sukalovským, starostou

(dále jen obdarovaný)

uzavřeli níže uvedeného dne, měsíce a roku dle ust. § 2055 a násl. zákona č. 89/2012 Sb., občanský zákoník, v platném znění, tuto

D a r o v a c í s m l o u v u č. 2021/B/0032

I.

1. Dárce je výlučným vlastníkem pozemku p. č. 1843/1 ostatní plocha – ostatní komunikace v k. ú. a obci Kuřim zapsaného u Katastrálního úřadu pro Jihomoravský kraj Katastrální pracoviště Brno - venkov, na LV č. 3077, a svěřeného Správě a údržbě silnic Jihomoravského kraje, příspěvkové organizaci kraje, IČO: 70932581.
 2. Geometrický plán č. 3711-2608/2019 ze dne 25. 06. 2019 odděluje:
 - z pozemku p. č. 1843/1 části nově označené jako:
 - pozemek p. č. 1843/47 ostatní plocha – ostatní komunikace o výměře 151 m²,
 - pozemek p. č. 1843/49 ostatní plocha – ostatní komunikace o výměře 147 m²,
 - pozemek p. č. 1843/54 ostatní plocha – ostatní komunikace o výměře 43 m²,
 - pozemek p. č. 1843/55 ostatní plocha – ostatní komunikace o výměře 6 m²,
 - pozemek p. č. 1843/56 ostatní plocha – ostatní komunikace o výměře 1 m²,
 - pozemek p. č. 1843/57 ostatní plocha – ostatní komunikace o výměře 137 m²,
 - pozemek p. č. 1843/59 ostatní plocha – ostatní komunikace o výměře 748 m²,
 - pozemek p. č. 1843/63 ostatní plocha – ostatní komunikace o výměře 66 m²,
- vše v k. ú. a obci Kuřim. Oddělované pozemky p. č. 1843/47, p. č. 1843/49, p. č. 1843/54, p. č. 1843/55, p. č. 1843/56, p. č. 1843/57, p. č. 1843/59 a p. č. 1843/63 jsou předmětem této darovací smlouvy.

3. Geometrický plán č. 3711-2608/2019 ze dne 25. 06. 2019 je nedílnou součástí této smlouvy.

II.

1. Dárce touto smlouvou daruje pozemky p. č. 1843/47, p. č. 1843/49, p. č. 1843/54, p. č. 1843/55, p. č. 1843/56, p. č. 1843/57, p. č. 1843/59 a p. č. 1843/63, vše v k. ú. a obci Kuřim dle čl. I. odst. 2. této smlouvy do vlastnictví obdarovaného a obdarovaný tyto pozemky do svého vlastnictví přijímá.
2. Pořizovací cena u :
 - nově vznikajícího pozemku p. č. 1843/47 činí 10 608,- Kč,
 - nově vznikajícího pozemku p. č. 1843/49 činí 10 327,- Kč,
 - nově vznikajícího pozemku p. č. 1843/54 činí 3 021,- Kč,
 - nově vznikajícího pozemku p. č. 1843/55 činí 421,- Kč,
 - nově vznikajícího pozemku p. č. 1843/56 činí 70,- Kč,
 - nově vznikajícího pozemku p. č. 1843/57 činí 9 624,- Kč,
 - nově vznikajícího pozemku p. č. 1843/59 činí 52 546,- Kč,
 - nově vznikajícího pozemku p. č. 1843/63 činí 4 636,- Kč.

III.

1. Dárce prohlašuje, že mu nejsou známa žádná zástavní práva, věcná břemena, práva stavby, předkupní práva, zákazy zatížení nebo zcizení ani jiná věcná práva třetích osob váznoucí na pozemcích uvedených v čl. I. odst. 1. této smlouvy, s výjimkou:
 - věcného břemene spočívajícího v právu vstupu a vjezdu na par. KN č. 1843 za účelem uložení, údržby a opravy vedení vodovodního potrubí, váznoucího na pozemku p. č. 1843/1 ve prospěch města Kuřim, IČO: 00281964, a to na základě smlouvy o zřízení věcného břemene ze dne 17. 07. 2000, právní účinky vkladu práva ke dni 26. 07. 2000,
 - věcného břemene spočívajícího v právu vstupu a vjezdu na par. KN č. 1843 za účelem uložení, údržby a opravy vedení vodovodního potrubí, váznoucího na pozemku p. č. 1843/1 ve prospěch společnosti Brněnské vodárny a kanalizace a.s., IČO: 46347275, a to na základě smlouvy o zřízení věcného břemene ze dne 17. 07. 2000, právní účinky vkladu práva ke dni 26. 07. 2000,
 - věcného břemene spočívajícího v povinnosti strpět umístění, zřízení, provoz, údržbu, opravy a odstranění vodovodní přípojky, v rozsahu dle GP č. 2509-205/2009, váznoucího na pozemku p. č. 1843/1 ve prospěch společnosti DORMOUSE, s.r.o., IČO: 60727705, a to na základě smlouvy o zřízení věcného břemene ze dne 07. 01. 2010, právní účinky vkladu práva ke dni 03. 02. 2010,
 - věcného břemene spočívajícího v povinnosti strpět umístění, zřízení, provoz, údržbu, opravy a odstranění vedení VN, v rozsahu dle GP č. 2526-632/2009, váznoucího na pozemku p. č. 1843/1 ve prospěch společnosti EG.D, a. s., IČO: 28085400, a to na základě smlouvy o zřízení věcného břemene ze dne 15. 10. 2010, právní účinky vkladu práva ke dni 12. 01. 2011,

- věcného břemene spočívajícího v povinnosti strpět umístění, zřízení, provoz, údržbu, opravy a odstranění kabelového vedení VN, v rozsahu dle GP č. 3404-55/2016, váznoucího na pozemku p. č. 1843/1 ve prospěch společnosti EG.D, a. s., IČO: 28085400, a to na základě smlouvy o zřízení věcného břemene ze dne 06. 11. 2017, právní účinky vkladu práva ke dni 24. 11. 2017.

2. Obdarovaný prohlašuje, že okamžikem nabytí vlastnického práva k částem pozemku p. č. 1843/1 specifikovaným v čl. I. odst. 2. této smlouvy, budou-li dotčeny věcnými břemeny uvedenými v odst. 1. tohoto článku, vstupuje do všech práv a povinností povinného z těchto věcných břemen.
3. Obdarovaný prohlašuje, že si převáděné pozemky prohlédl a je seznámen s jejich skutečným stavem.

IV.

1. Smluvní strany souhlasí s tím, aby na základě této smlouvy provedl Katastrální úřad pro Jihomoravský kraj, Katastrální pracoviště Brno - venkov, odpovídající zápisy na listech vlastnictví.
2. Vlastnické právo se převádí vkladem vlastnického práva do katastru nemovitostí s právními účinky k okamžiku podání návrhu na vklad ke Katastrálnímu úřadu pro Jihomoravský kraj, Katastrální pracoviště Brno - venkov.
3. Smluvní strany se dohodly, že návrh na vklad vlastnického práva z této smlouvy do katastru nemovitostí podá dárce. Náklady spojené s podáním návrhu na vklad vlastnického práva ve výši 2 000,- Kč (slovy dva tisíce korun českých) hradí obdarovaný.
4. Obdarovaný uhradí částku 2 000,- Kč (slovy: dva tisíce korun českých) dle odst. 3. tohoto článku do 15 dnů ode dne doručení písemné výzvy dárce, a to v plné výši na účet dárce u peněžního ústavu KB Brno-město, č. ú. 27-7491250267/0100, variabilní symbol 175361, specifický symbol 214220.

V.

1. Tato smlouva podléhá povinnosti uveřejnění v registru smluv dle zákona č. 340/2015 Sb., o zvláštních podmínkách účinnosti některých smluv, uveřejňování těchto smluv a o registru smluv (zákon o registru smluv), v platném znění. Smluvní strany se dohodly, že tuto smlouvu zašle správci registru smluv k uveřejnění prostřednictvím registru smluv Jihomoravský kraj.
2. Tato smlouva je uzavřena dnem jejího podpisu oběma smluvními stranami a nabývá účinnosti dnem jejího uveřejnění v registru smluv.
3. V ostatním se tato smlouva řídí příslušnými ustanoveními občanského zákoníku.

4. Smluvní strany prohlašují, že si tuto smlouvu před jejím podpisem přečetly, že odpovídá jejich pravé a svobodné vůli, byla uzavřena dobrovolně a nikoliv v tísni za nápadně nevýhodných podmínek.
5. Tato smlouva se vyhotovuje ve třech stejnopisech, přičemž dárce i obdarovaný obdrží po jednom vyhotovení a jeden stejnopis bude použit pro účely vkladu vlastnického práva do katastru nemovitostí.

Doložka dle § 41 zákona č. 128/2000 Sb. o obcích (obecní zřízení)

1. Bezúplatné nabytí pozemků uvedených v čl. I. odst. 2. této darovací smlouvy bylo schváleno Zastupitelstvem města Kuřim dne, usnesení č.

Doložka dle § 23 zákona č. 129/2000 Sb. o krajích (krajské zřízení), v platném znění

1. Záměr darování pozemků uvedených v čl. I. odst. 2. této darovací smlouvy byl řádně zveřejněn zákonem stanoveným způsobem na úřední desce Krajského úřadu Jihomoravského kraje od 01. 10. 2020 do 03. 11. 2020.
2. Bezúplatný převod pozemků dle čl. I. odst. 2. této darovací smlouvy byl schválen Zastupitelstvem Jihomoravského kraje dne 17. 12. 2020, usnesení č. 97/20/Z 2.

V Brně dne

V dne

Mgr. Vladimír Šmerda
člen Rady
Jihomoravského kraje

Mgr. Ing. Drago Sukalovský
starosta

77. D

VÝPIS Z KATASTRU NEMOVITOSTÍ

prokazující stav evidovaný k datu 17.06.2021 08:55:03

Vyhotoveno bezúplatně dálkovým přístupem pro účel: Správa majetku, č.j.: 1 pro Město Kuřim

Okres: CZ0643 Brno-venkov

Obec: 583251 Kuřim

Kat.území: 677655 Kuřim

List vlastnictví: 3077

V kat. území jsou pozemky vedeny v jedné číselné řadě

A Vlastník, jiný oprávněný	Identifikátor	Podíl
Vlastnické právo		
Jihomoravský kraj, Žerotínovo náměstí 449/3, Veveří, 60200 Brno	70888337	

Hospodaření se svěřeným majetkem kraje

Správa a údržba silnic Jihomoravského kraje, příspěvková organizace kraje, Žerotínovo náměstí 449/3, Veveří,
60200 Brno 70932581

ČÁSTEČNÝ VÝPIS

B Nemovitosti

Pozemky

Parcela

Výměra[m2] Druh pozemku

Způsob využití

Způsob ochrany

1843/1

21601 ostatní plocha

ostatní
komunikace

B1 Věcná práva sloužící ve prospěch nemovitostí v části B - Bez zápisu

C Věcná práva zatěžující nemovitosti v části B včetně souvisejících údajů

Typ vztahu

o Věcné břemeno (podle listiny)

--spočívající v právu vstupu a vjezdu na par.KN č. 1843
za účelem uložení, údržby a opravy vedení vodovodního
potrubí DN 200 o výměře ochranného pásma 14 m2

Oprávnění pro

Město Kuřim, Jungmannova 968/75, 66434 Kuřim, RČ/IČO:
00281964

Povinnost k

Parcela: 1843/1

Listina Smlouva o věcném břemeni V3 4212/2000 ze dne 17.7.2000, právní účinky vkladu
vznikly dnem 26.7.2000.

POLVZ:577/2000

Z-4300577/2000-733

Pořadí k datu podle právní úpravy účinné v době vzniku práva

o Věcné břemeno (podle listiny)

--spočívající v právu vstupu a vjezdu na par.KN č. 1843
za účelem uložení, údržby a opravy vedení vodovodního
potrubí DN 200 o výměře ochranného pásma 14 m2

Oprávnění pro

Brněnské vodárny a kanalizace, a.s., Pisárecká 555/1a,
Pisárky, 60300 Brno, RČ/IČO: 46347275

Povinnost k

Parcela: 1843/1

Listina Smlouva o věcném břemeni V3 4212/2000 ze dne 17.7.2000, právní účinky vkladu
vznikly dnem 26.7.2000.

POLVZ:577/2000

Z-4300577/2000-733

Pořadí k datu podle právní úpravy účinné v době vzniku práva

o Věcné břemeno vedení

Nemovitosti jsou v územním obvodu, ve kterém vykonává státní správu katastru nemovitostí ČR

Katastrální úřad pro Jihomoravský kraj, Katastrální pracoviště Brno-venkov, kód: 703.

VÝPIS Z KATASTRU NEMOVITOSTÍ
prokazující stav evidovaný k datu 17.06.2021 08:55:03

Okres: CZ0643 Brno-venkov

Obec: 583251 Kuřim

Kat.území: 677655 Kuřim

List vlastnictví: 3077

V kat. území jsou pozemky vedeny v jedné číselné řadě

Typ vztahu

spočívající v povinnosti strpět umístění, údržbu, opravy a odstranění vodovodní přípojky včetně práva vstupu a vjezdu v rozsahu geom.plánu č.2509-205/2009

Oprávnění pro

DORMOUSE, s.r.o., Blanenská 1281/25, 66434 Kuřim,
RČ/IČO: 60727705

Povinnost k

Parcela: 1843/1

Listina Smlouva o zřízení věcného břemene - úplatná ze dne 07.01.2010. Právní účinky vkladu práva ke dni 03.02.2010.

V-1132/2010-703

Pořadí k datu podle právní úpravy účinné v době vzniku práva

o Věcné břemeno zřizování a provozování vedení

distribuční soustavy spočívající v umístění vedení VN dle článku III. smlouvy a GP 2526-632/2009

Oprávnění pro

EG.D, a.s., Lidická 1873/36, Černá Pole, 60200 Brno,
RČ/IČO: 28085400

Povinnost k

Parcela: 1843/1

Listina Smlouva o zřízení věcného břemene - úplatná ze dne 15.10.2010. Právní účinky vkladu práva ke dni 12.01.2011.

V-305/2011-703

Pořadí k datu podle právní úpravy účinné v době vzniku práva

o Věcné břemeno zřizování a provozování vedení

spočívající v povinnosti strpět údržbu, opravy a odstranění kabelového vedení VN v rozsahu geometrického plánu č. 3404-55/2016.

Oprávnění pro

EG.D, a.s., Lidická 1873/36, Černá Pole, 60200 Brno,
RČ/IČO: 28085400

Povinnost k

Parcela: 1843/1

Listina Smlouva o zřízení věcného břemene - úplatná č.NM-014330040301/002 ze dne 06.11.2017. Právní účinky zápisu k okamžiku 24.11.2017 08:10:10. Zápis proveden dne 15.12.2017.

V-23054/2017-703

Pořadí k 24.11.2017 08:10

D Poznámky a další obdobné údaje

Typ vztahu

o Změna číslování parcel

geometrickým plánem č.2190-158/2006-parcela vznikla z části pč.1843

Povinnost k

Parcela: 1843/1

Plomby a upozornění - Bez zápisu

E Nabývací tituly a jiné podklady zápisu

Nemovitosti jsou v územním obvodu, ve kterém vykonává státní správu katastru nemovitostí ČR

Katastrální úřad pro Jihomoravský kraj, Katastrální pracoviště Brno-venkov, kód: 703.

VÝPIS Z KATASTRU NEMOVITOSTÍ

prokazující stav evidovaný k datu 17.06.2021 08:55:03

Okres: CZ0643 Brno-venkov

Obec: 583251 Kuřim

Kat.území: 677655 Kuřim

List vlastnictví: 3077

V kat. území jsou pozemky vedeny v jedné číselné řadě

Listina

- o Rozhodnutí o přechodu nemovitostí do vlast.krajů (zák.č.157/2000 Sb.) ministra dopravy a spojů České republiky č.j.: 3796/01-10-KM ze dne 10.9.2001, účinnost dnem 1.10.2001; uloženo na prac. Brno-venkov

Z-3/2002-733

Pro: Jihomoravský kraj, Žerotínovo náměstí 449/3, Veveří, 60200
Brno

RČ/IČO: 70888337

- o Zřizovací listina rozpočtové či příspěvkové organizace č.j.427/09/Z 8 ze dne 17.09.2009; uloženo na prac. Brno-venkov

Z-35181/2009-703

Pro: Správa a údržba silnic Jihomoravského kraje, příspěvková
organizace kraje, Žerotínovo náměstí 449/3, Veveří, 60200 Brno

RČ/IČO: 70932581

F Vztah bonitovaných půdně ekologických jednotek (BPEJ) k parcelám - Bez zápisu

Nemovitosti jsou v územním obvodu, ve kterém vykonává státní správu katastru nemovitostí ČR:
Katastrální úřad pro Jihomoravský kraj, Katastrální pracoviště Brno-venkov, kód: 703.

Vyhotovil:
Český úřad zeměměřický a katastrální - SCD

Vyhotoveno: 17.06.2021 09:18:29